

SISTEMA ADMINISTRACIÓN DE PLANTA EXTERNA

Manual de Usuario y/o Operador

Tabla de Contenidos

1.	Objetivo	3
2.	Introducción.....	3
3.	Definiciones y Acrónimos	3
4.	Panel de Acceso Principal	5
5.	Subsistema Cubicador	5
6.	Panel Mano de Obra	8
7.	Panel Unidad de Obra.....	9
8.	Panel Materiales	9
9.	Panel Baremos	10
10.	Función Importar	11
11.	Ingreso de cubicaciones al flujo	14
12.	Rol de facturación.....	14
13.	Función OT Emitidas	16
14.	Funcion Avisos	16
15.	Función Cubicación Sin Asignar.....	17
16.	Rol Coordinador	18
17.	Panel Ordenes de Ejecución	19
18.	Funciones del Supervisor	22
19.	Panel general de Supervisor	23
20.	Submenu horizontal.....	23
21.	Informe de Avance	23
22.	Ordenes de ejecución.....	23
23.	Bandeja IA.....	23
24.	Consulta.....	23
25.	Menú Bandeja Ordenes de Ejecución.....	25
26.	Histórico	25
27.	Orden de Trabajo	25
28.	Cambia Estado.....	25
29.	Asignar Sub-Contratista	25
30.	Duplicar	25
31.	Anular	25
32.	Informe de Avance	25
33.	Asociar items	25
34.	Revisar	26
35.	Global	26
36.	Panel Asignar Sub-Contratista	27
37.	Panel Asociar Items	29
38.	Sub-Contratista selecciona la OT a informar	32
39.	Aprobar un informe de avance	40

1. Objetivo

Describir el funcionamiento del módulo para el acceso a usuarios.

2. Introducción

es un sistema computacional desarrollado en ambiente Web y en línea, que permite a los usuarios y Sub-Contratistas administrar y generar los avances de las obras de Planta Externa emanadas por el mandante, obtener la producción en puntos baremos y reportes de materiales entre otros.

Este sistema entrega varias funcionalidades muy útiles para la administración de proyectos.

Este sistema está orientado a las unidades de facturación, coordinación, supervisión, Sub-Contratistas desde el punto de vista operativo. Se pueden crear reportes técnicos y Gerenciales respecto de las obras de Planta Externa.

Algunos conceptos básicos:

3. Definiciones y Acrónimos

	Sistema de Administración de Planta Externa
Valorizador	Módulo que permite bajar y subir información al los sistemas
Ordenes	Emisión de órdenes de trabajo a Sub-Contratista
Corr	Correlativo de la cubicación
Usuario	Usuario de los sistemas
Password	Contraseña de acceso
Act	Actividad (distribución/canalización/Diseño/Fibra Óptica/Matriz)
Esp	Especialidad de la actividad (Líneas/Cables/Canalización/Reposición/DTH/Dibujo)
Clave	Codificación de Telefónica Chile
Código MO	Código de Mano de Obra de Telefónica Chile
MO cub	Cantidad de MO cubicada por Telefónica
MO inf	Cantidad de MO informada por Sub-Contratista
MO apr	Cantidad de MO aprobada por Telefónica
Código UO	Código de Unidad de Obra de Telefónica Chile
UO cub	Cantidad de UO cubicada por Telefónica
UO inf	Cantidad de UO informada por Sub-Contratista
UO apr	Cantidad de UO aprobada por Telefónica

Estado	Indica el status en que se encuentra el trabajo asignado
Cubicación	Identificadora que contiene el detalle de MO y UO
Bucle III ó IV	Se le denomina a los contratos de planta externa entre Telefónica y Sub-Contratista
Agencia	Corresponde al la unidad geográfica de Telefónica
OT	Orden de Trabajo asignada al Sub-Contratista
OEM	Orden de ejecución de Mantenimiento de Telefónica
OEC	Orden de ejecución de Creación de Telefónica
OTM	Orden de trabajo de Mantenimiento de Telefónica
ITO CTC	Supervisor de Telefónica
ITO	Supervisor de obras
P.E.	Presupuesto específico
Sub-Contratista	Proveedores de Servicios
Provisiones	Avance de obra acumulado evaluado en dinero de los Informes de Avance

4. Panel de Acceso Principal

Existen dos subsistemas, el Cubicador y Ordenes



5. Subsistema Cubicador

Se debe ingresar nombre de usuario y clave de acceso

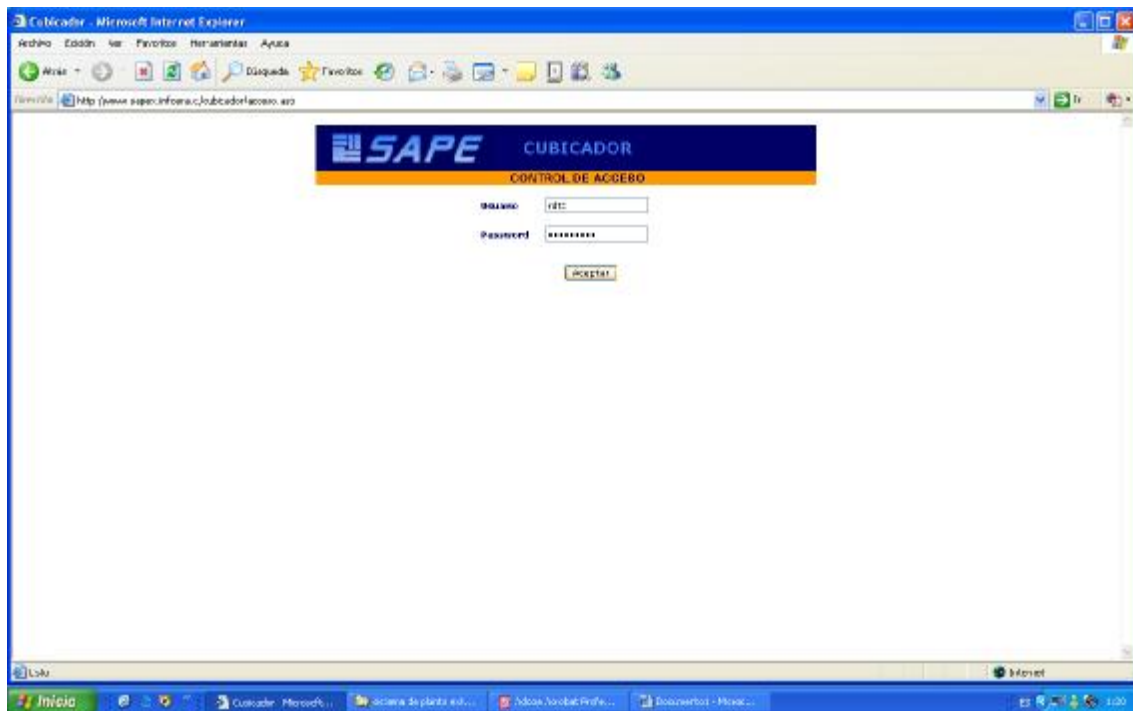

El panel Cubicador permite:

Generar una nueva cubicación, modificar una cubicación existente, duplicar una cubicación, valorizar un proyecto, exportar e importar una cubicación.

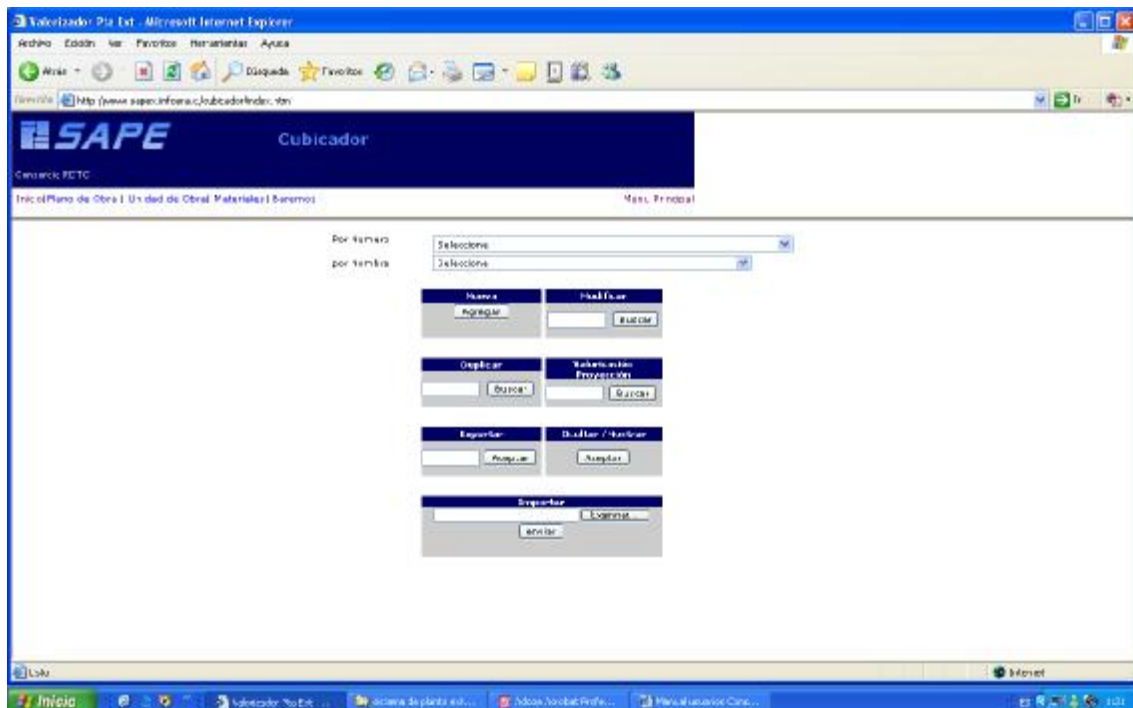

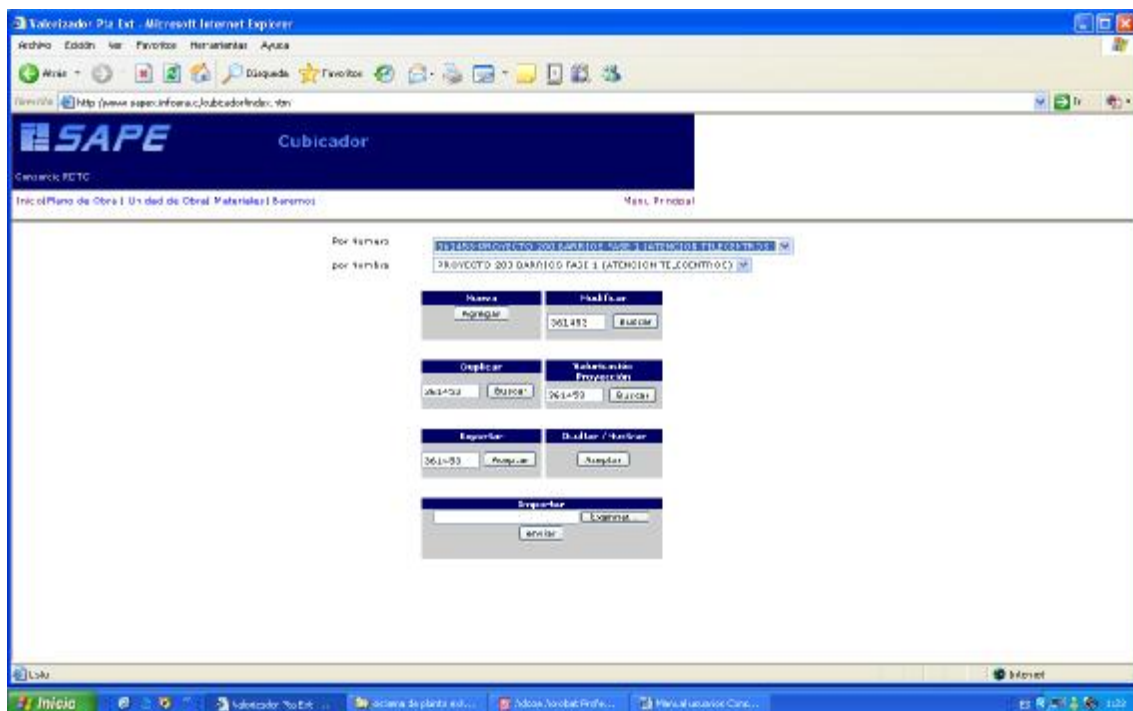
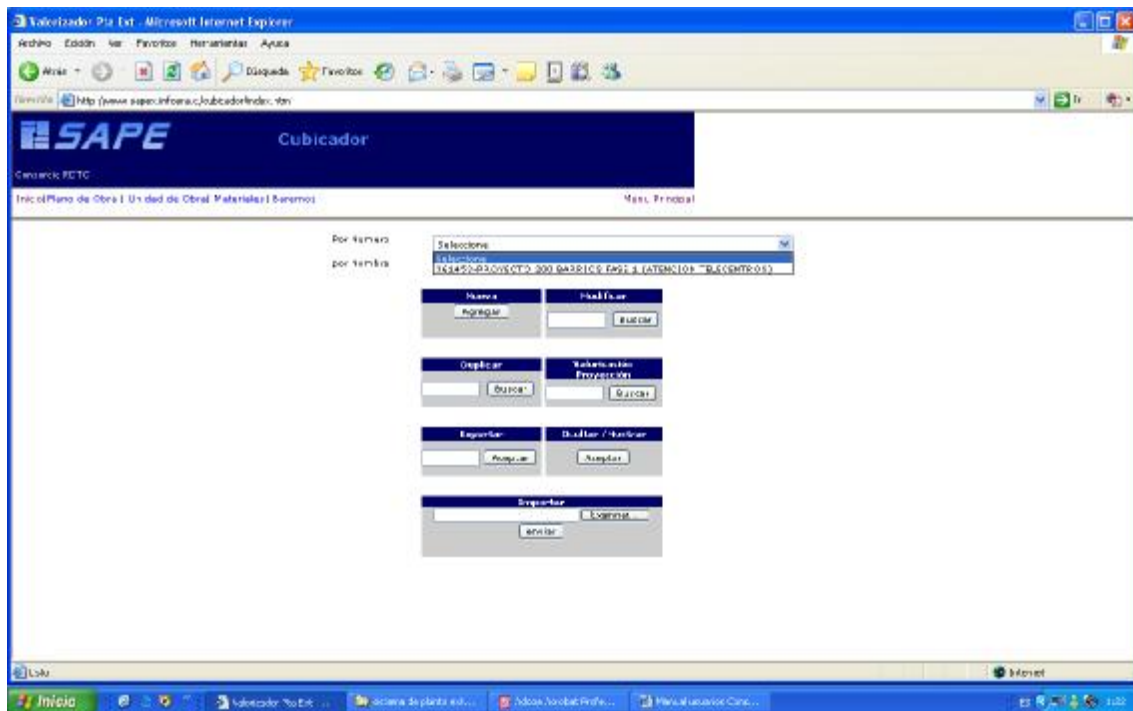

Una cubicación puede ser valorizada en puntos baremos y materiales con el máximo de detalles según se muestra en el panel siguiente.

Valorizador Dia Ext - Microsoft Internet Explorer

SAPE Cubicador

Generador RCTC

Inicio (Plano de Obra | Unidad de Obra | Material) | Resumen

Mas... Principal

Valorización

Código : 381-03 - PROYECTO 380 BARRIOS FASE I (ASISTENCIA TECNICA)

Asignación: RCTC

Unidad : Contrato RCTC

Especialidad	U.O. BARRIOS		U.O. FASE I		U.O. CONTRATO	
	Valor Punto	Puntos	Valor Punto	Puntos	Valor Punto	Puntos
CABLES	2.14	7.0	07.04-0	3	0	0
SEÑALES	1957	7.04	35.179	3	0	0
REGISTRO DE RED	8437	0.38	1.894	3	0	0
Total		14.67		7.076		0

Proyectos		Total	
Mano de Obra	7.076	0	0
Unidad de Obra Contratación	37.719	4.245	0
Sub Total Contratación	192.595	4.245	0
Unidad de Obra TERC	0	0	0
Unidad de Obra Materiales	10.123	2.926	0
Total Proyectos	147.118	6.771	0

Detalle Valorización

Resumen M.O.

Resumen U.O.

Resumen Material

Se puede acceder a los subpaneles: Detalle Valoración, Total Claves, Resumen M.O., Resumen U.O., Resumen Material.

6. Panel Mano de Obra

Permite visualizar las distintas manos de obras para los contratos Bucle III y IV

Valorizador Dia Ext - Microsoft Internet Explorer

SAPE Cubicador

Generador RCTC

Inicio (Plano de Obra | Unidad de Obra | Material) | Resumen

Mas... Principal

Contrato: Bucle IV

MANO DE OBRA

Código	Nombre	U.O.	Puntos
1001	PROYECTO 381-03 (GENERAL)	CU	0.388
1002	PROYECTO DE 1 A 1.000 PUNTOS BARRIO	PB	8.188
1003	PROYECTO DE 1.001 A 5.000 PUNTOS BARRIO	PB	8.128
1004	PROYECTO > 5.000 PUNTOS BARRIO	PB	8.118
1005	PROYECTO DETALLE CLIENTE EMPRESA CABLE MULTIPAR	CU	13.388
1006	PROYECTO DETALLE CLIENTE EMPRESA CABLE PERLA	CU	27.388
1007	PROY. 381-03 CU CABLE 28 x 12.000 P.B.	PA	8.288
1008	PROY. 381-03 CU CABLE 28 x 12.000 P.B.	PA	8.288
1009	VALORACIÓN UNIDADES POR FICCIÓN DE OBRA CU	CU	7.288
1010	PROYECTO DE 10 A 1.000 PUNTOS BARRIO	PB	8.288
1011	PROYECTO DE 10 A 1.000 PUNTOS BARRIO	PB	8.228
1012	PROYECTO DE 10 A 1.000 PUNTOS BARRIO	PB	8.218
1013	CONFECCIÓN DE PROYECTO Y PLANO DE ACUERDO A NORMATIVA MOE	PM	125.388
1014	ACTIVIDADES NORMALES POR PROYECTO	CU	28.388
1015	ADICIÓN DE PTO. BARRIOS PARA PAG. POR CONCEPTO DE REPOSICIÓN DE PAVIMENTO	PA	8.188
1016	INCORP. PROY. REGISTRO MOE DE RED Y SECT. DE AISL.	PA	8.228
1017	CANTOGRATIA (LEVANTAMIENTO EN CAMPO Y DISEÑO)	PA	8.488
1018	RED (CAMBIO Y DIGITALIZACIÓN)	PA	8.588
1019	ACT. DE MANEJO DE CANTOGRATIA EN TERRENO	PA	8.788

7. Panel Unidad de Obra

Permite visualizar las distintas unidades de obras y su descripción respectiva

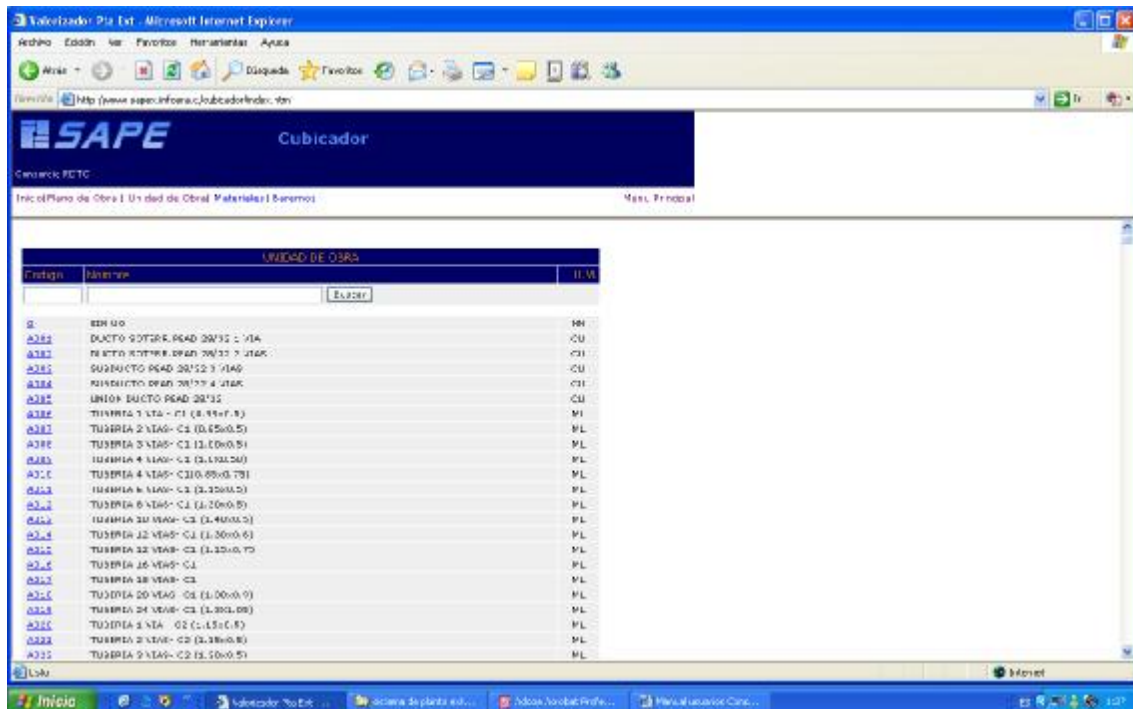

Código	Descripción	U.M.
000000	BRUNO	BR
000001	DUCTO 20TRES 6640 20/12 1/1A	CU
000002	DUCTO 20TRES 6640 20/12 1/1A	CU
000003	DUCTO 20TRES 6640 20/12 1/1A	CU
000004	DUCTO 20TRES 6640 20/12 1/1A	CU
000005	DUCTO 20TRES 6640 20/12 1/1A	CU
000006	TUBERIA 1/2" - C1 (0.15x0.5)	PL
000007	TUBERIA 2/2" - C1 (0.15x0.5)	PL
000008	TUBERIA 3/2" - C1 (0.15x0.5)	PL
000009	TUBERIA 4/2" - C1 (0.15x0.5)	PL
000010	TUBERIA 5/2" - C1 (0.15x0.5)	PL
000011	TUBERIA 6/2" - C1 (0.15x0.5)	PL
000012	TUBERIA 8/2" - C1 (0.15x0.5)	PL
000013	TUBERIA 10/2" - C1 (0.15x0.5)	PL
000014	TUBERIA 12/2" - C1 (0.15x0.5)	PL
000015	TUBERIA 14/2" - C1 (0.15x0.5)	PL
000016	TUBERIA 16/2" - C1 (0.15x0.5)	PL
000017	TUBERIA 18/2" - C1 (0.15x0.5)	PL
000018	TUBERIA 20/2" - C1 (0.15x0.5)	PL
000019	TUBERIA 24/2" - C1 (0.15x0.5)	PL
000020	TUBERIA 30/2" - C1 (0.15x0.5)	PL
000021	TUBERIA 36/2" - C1 (0.15x0.5)	PL
000022	TUBERIA 42/2" - C1 (0.15x0.5)	PL
000023	TUBERIA 48/2" - C1 (0.15x0.5)	PL
000024	TUBERIA 54/2" - C1 (0.15x0.5)	PL
000025	TUBERIA 60/2" - C1 (0.15x0.5)	PL
000026	TUBERIA 66/2" - C1 (0.15x0.5)	PL
000027	TUBERIA 72/2" - C1 (0.15x0.5)	PL
000028	TUBERIA 78/2" - C1 (0.15x0.5)	PL
000029	TUBERIA 84/2" - C1 (0.15x0.5)	PL
000030	TUBERIA 90/2" - C1 (0.15x0.5)	PL

8. Panel Materiales

Permite visualizar los materiales del contrato pagados por Telefónica

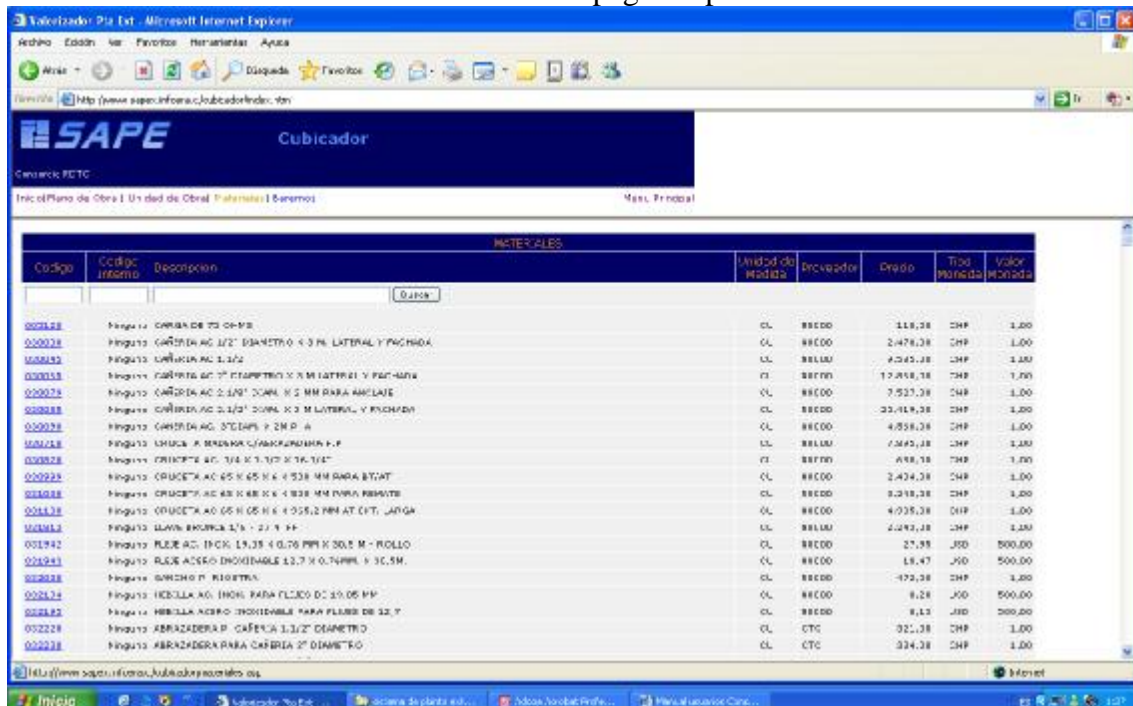

Código	Descripción	Unidad de Medida	Proveedor	Grado	Tipo	Valor
000001	CAPIRAN DE 70 CM-10	CL	BRCCO	11.8,38	CMF	1.00
000002	CAPIRAN AC 1/2" DIAMETRO 4-3 PL LATERAL Y PACHONA	CL	BRCCO	2.478,38	CMF	1.00
000003	CAPIRAN AC 1/2"	CL	BRCCO	2.445,38	CMF	1.00
000004	CAPIRAN AC 1/2" DIAMETRO 4-3 PL LATERAL Y PACHONA	CL	BRCCO	2.445,38	CMF	1.00
000005	CAPIRAN AC 1/2" DIAMETRO 4-3 PL LATERAL Y PACHONA	CL	BRCCO	2.445,38	CMF	1.00
000006	CAPIRAN AC 1/2" DIAMETRO 4-3 PL LATERAL Y PACHONA	CL	BRCCO	2.445,38	CMF	1.00
000007	CAPIRAN AC 1/2" DIAMETRO 4-3 PL LATERAL Y PACHONA	CL	BRCCO	2.445,38	CMF	1.00
000008	CAPIRAN AC 1/2" DIAMETRO 4-3 PL LATERAL Y PACHONA	CL	BRCCO	2.445,38	CMF	1.00
000009	CAPIRAN AC 1/2" DIAMETRO 4-3 PL LATERAL Y PACHONA	CL	BRCCO	2.445,38	CMF	1.00
000010	CAPIRAN AC 1/2" DIAMETRO 4-3 PL LATERAL Y PACHONA	CL	BRCCO	2.445,38	CMF	1.00
000011	CAPIRAN AC 1/2" DIAMETRO 4-3 PL LATERAL Y PACHONA	CL	BRCCO	2.445,38	CMF	1.00
000012	CAPIRAN AC 1/2" DIAMETRO 4-3 PL LATERAL Y PACHONA	CL	BRCCO	2.445,38	CMF	1.00
000013	CAPIRAN AC 1/2" DIAMETRO 4-3 PL LATERAL Y PACHONA	CL	BRCCO	2.445,38	CMF	1.00
000014	CAPIRAN AC 1/2" DIAMETRO 4-3 PL LATERAL Y PACHONA	CL	BRCCO	2.445,38	CMF	1.00
000015	CAPIRAN AC 1/2" DIAMETRO 4-3 PL LATERAL Y PACHONA	CL	BRCCO	2.445,38	CMF	1.00
000016	CAPIRAN AC 1/2" DIAMETRO 4-3 PL LATERAL Y PACHONA	CL	BRCCO	2.445,38	CMF	1.00
000017	CAPIRAN AC 1/2" DIAMETRO 4-3 PL LATERAL Y PACHONA	CL	BRCCO	2.445,38	CMF	1.00
000018	CAPIRAN AC 1/2" DIAMETRO 4-3 PL LATERAL Y PACHONA	CL	BRCCO	2.445,38	CMF	1.00
000019	CAPIRAN AC 1/2" DIAMETRO 4-3 PL LATERAL Y PACHONA	CL	BRCCO	2.445,38	CMF	1.00
000020	CAPIRAN AC 1/2" DIAMETRO 4-3 PL LATERAL Y PACHONA	CL	BRCCO	2.445,38	CMF	1.00
000021	CAPIRAN AC 1/2" DIAMETRO 4-3 PL LATERAL Y PACHONA	CL	BRCCO	2.445,38	CMF	1.00
000022	CAPIRAN AC 1/2" DIAMETRO 4-3 PL LATERAL Y PACHONA	CL	BRCCO	2.445,38	CMF	1.00
000023	CAPIRAN AC 1/2" DIAMETRO 4-3 PL LATERAL Y PACHONA	CL	BRCCO	2.445,38	CMF	1.00
000024	CAPIRAN AC 1/2" DIAMETRO 4-3 PL LATERAL Y PACHONA	CL	BRCCO	2.445,38	CMF	1.00
000025	CAPIRAN AC 1/2" DIAMETRO 4-3 PL LATERAL Y PACHONA	CL	BRCCO	2.445,38	CMF	1.00
000026	CAPIRAN AC 1/2" DIAMETRO 4-3 PL LATERAL Y PACHONA	CL	BRCCO	2.445,38	CMF	1.00
000027	CAPIRAN AC 1/2" DIAMETRO 4-3 PL LATERAL Y PACHONA	CL	BRCCO	2.445,38	CMF	1.00
000028	CAPIRAN AC 1/2" DIAMETRO 4-3 PL LATERAL Y PACHONA	CL	BRCCO	2.445,38	CMF	1.00
000029	CAPIRAN AC 1/2" DIAMETRO 4-3 PL LATERAL Y PACHONA	CL	BRCCO	2.445,38	CMF	1.00
000030	CAPIRAN AC 1/2" DIAMETRO 4-3 PL LATERAL Y PACHONA	CL	BRCCO	2.445,38	CMF	1.00

9. Panel Baremos

Permite visualizar los precios de los baremos por cada zona y especialidad

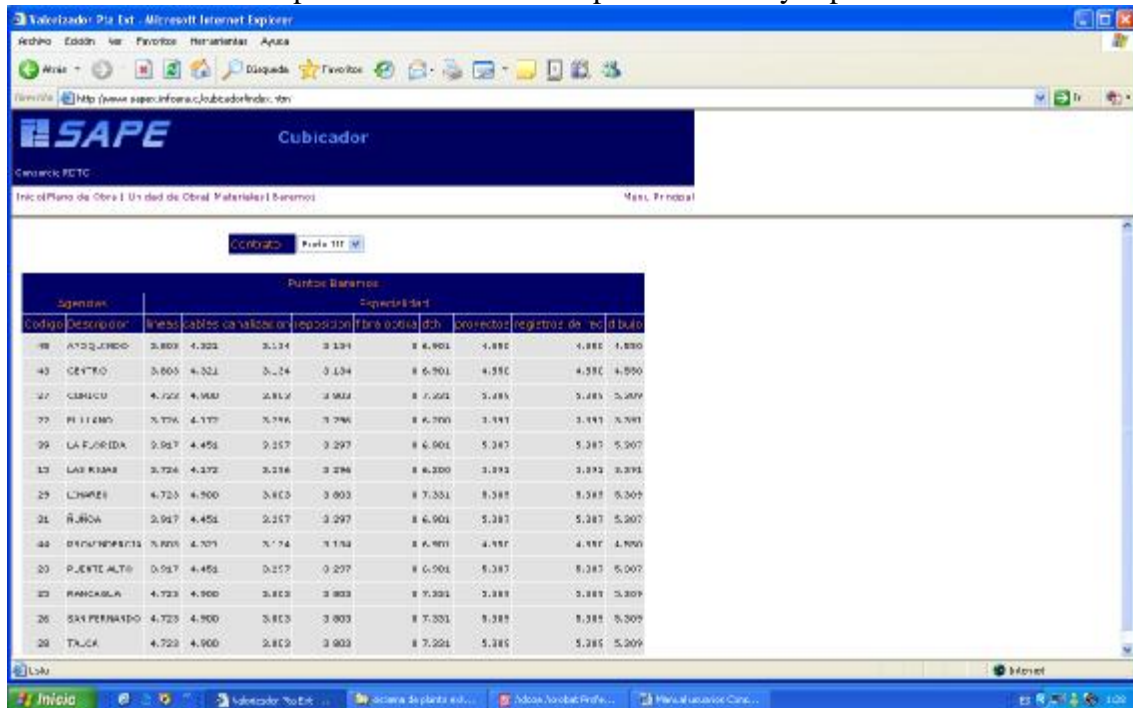

The screenshot shows the 'SAPE Cubicador' application window. The main content area displays a table titled 'Puntos Baremos'. The table has columns for 'Codigo', 'Descripcion', 'linea', 'cables ca', 'valores', 'repeticion', 'fina o', 'dist', 'dch', 'precio', 'registro de', 'ec', and 'd budo'. The table lists various construction items and their associated costs.

Codigo	Descripcion	linea	cables ca	valores	repeticion	fina o	dist	dch	precio	registro de	ec	d budo
48	A12 QUINCHO	3.803	4.323	3.134	3.134	8	6.901	4.882	4.882	4.882	4.882	4.882
43	CEMENTO	3.803	4.323	3.134	3.134	8	6.901	4.882	4.882	4.882	4.882	4.882
27	CERAMICO	4.723	4.900	2.823	3.803	8	7.351	5.385	5.385	5.385	5.385	5.385
77	PI 11 LIMO	3.774	4.177	3.196	3.196	8	6.700	3.991	3.991	3.991	3.991	3.991
29	LA FURIDA	2.987	4.451	2.157	3.297	8	6.901	5.387	5.387	5.387	5.387	5.387
13	LAS KIMAS	3.724	4.172	3.116	3.116	8	6.300	3.893	3.893	3.893	3.893	3.893
29	CHARRIS	4.723	4.900	3.823	3.803	8	7.351	5.385	5.385	5.385	5.385	5.385
21	RANCA	2.917	4.451	2.157	3.297	8	6.901	5.387	5.387	5.387	5.387	5.387
44	BRONCEADO	3.803	4.323	3.134	3.134	8	6.901	4.882	4.882	4.882	4.882	4.882
20	PUNTE ALTO	2.917	4.451	2.157	3.297	8	6.901	5.387	5.387	5.387	5.387	5.387
23	RANCA	4.723	4.900	3.823	3.803	8	7.351	5.385	5.385	5.385	5.385	5.385
26	SAN PERNASPO	4.723	4.900	3.823	3.803	8	7.351	5.385	5.385	5.385	5.385	5.385
29	TRUCA	4.723	4.900	3.823	3.803	8	7.351	5.385	5.385	5.385	5.385	5.385

10. Función Importar

Esta función permite subir cubicaciones (proyectos) bajados desde Telefónica, al servidor SAPE. Una vez que las cubicaciones se suben a este servidor comienza la operación de las mismas en el sistema.

Pinchar Examinar, y seleccionar el directorio donde haya almacenado las cubicaciones bajadas desde la VPN de Telefónica.

Conviene crear una carpeta de bajada de cubicaciones y una carpeta de subida de cubicaciones.

Debe seleccionar la cubicación a subir (seleccionar Abrir del menu emergente) y luego seleccionar enviar en el cubicador.

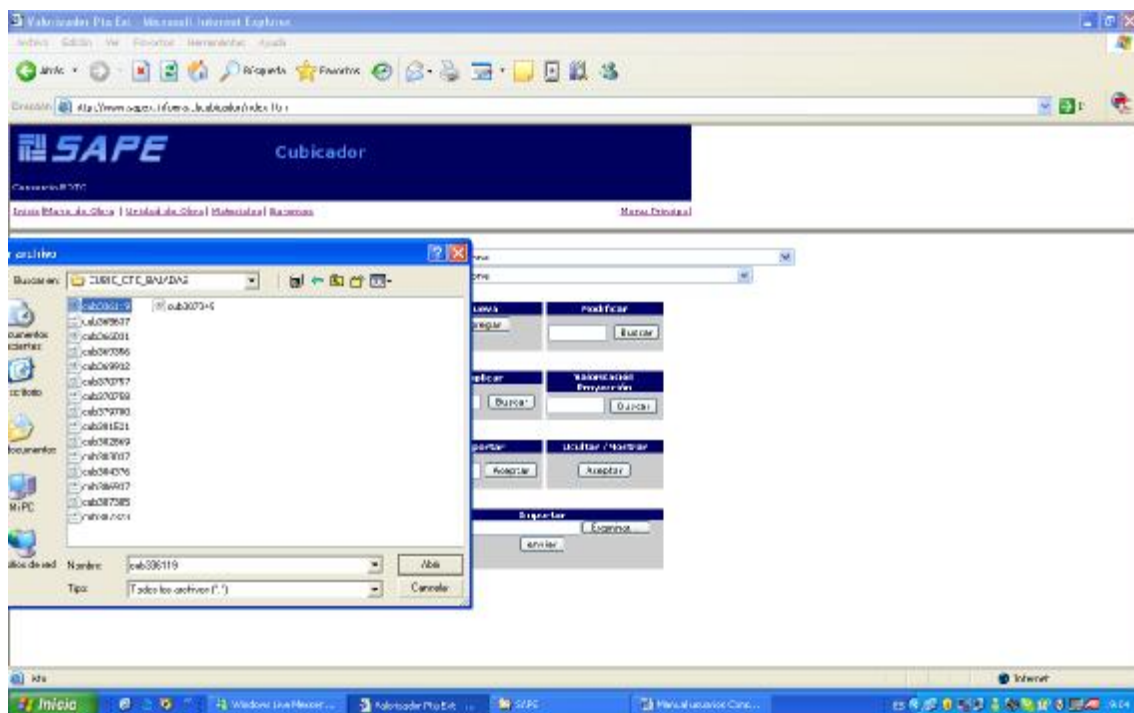

La cubicación es revisada para validar los datos.
 Luego debe seleccionar Crear Cubicación

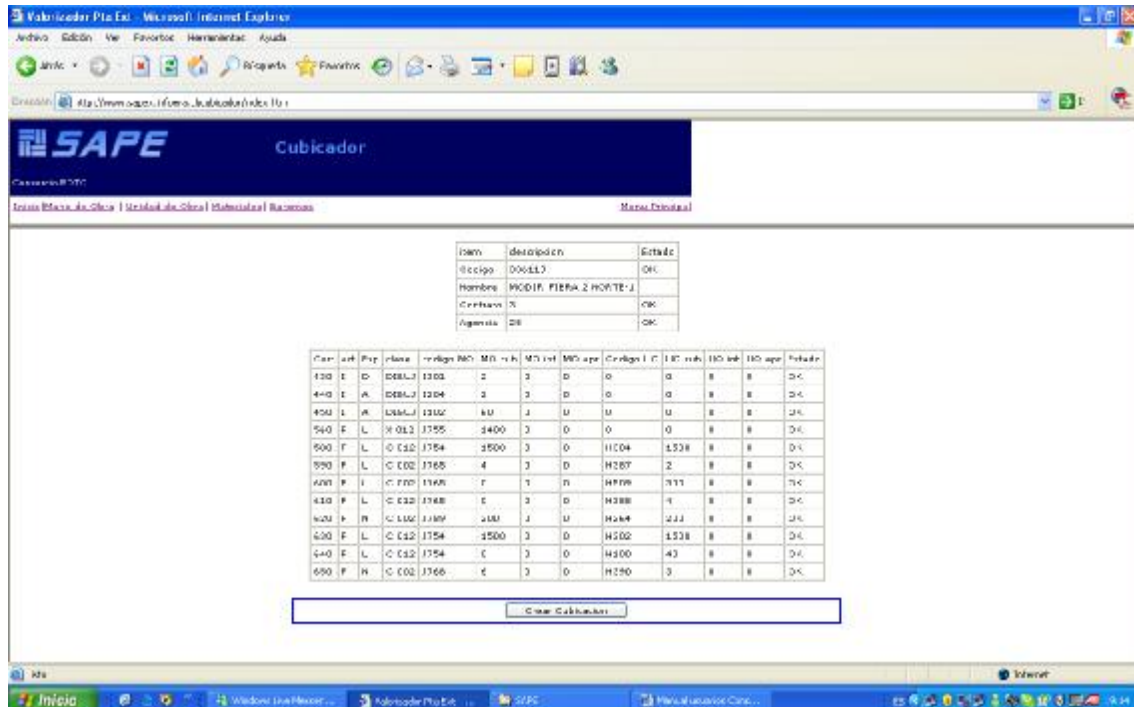

Si la cubicación es válida, aparecerá un mensaje que indica que la cubicación se ha creado con éxito en el sistema.

Si la cubicación ya se encuentra alojada anteriormente se desplegará el mensaje Cubicación ya existe, desea reemplazarla?.

Si los datos de la cubicación no son validados el sistema marcará con colores rojos las faltas y no podrá crear el proyecto en el SAPE.

Este proceso se repite por cada cubicación a subir, yendo nuevamente al menu inicio del cubicador.

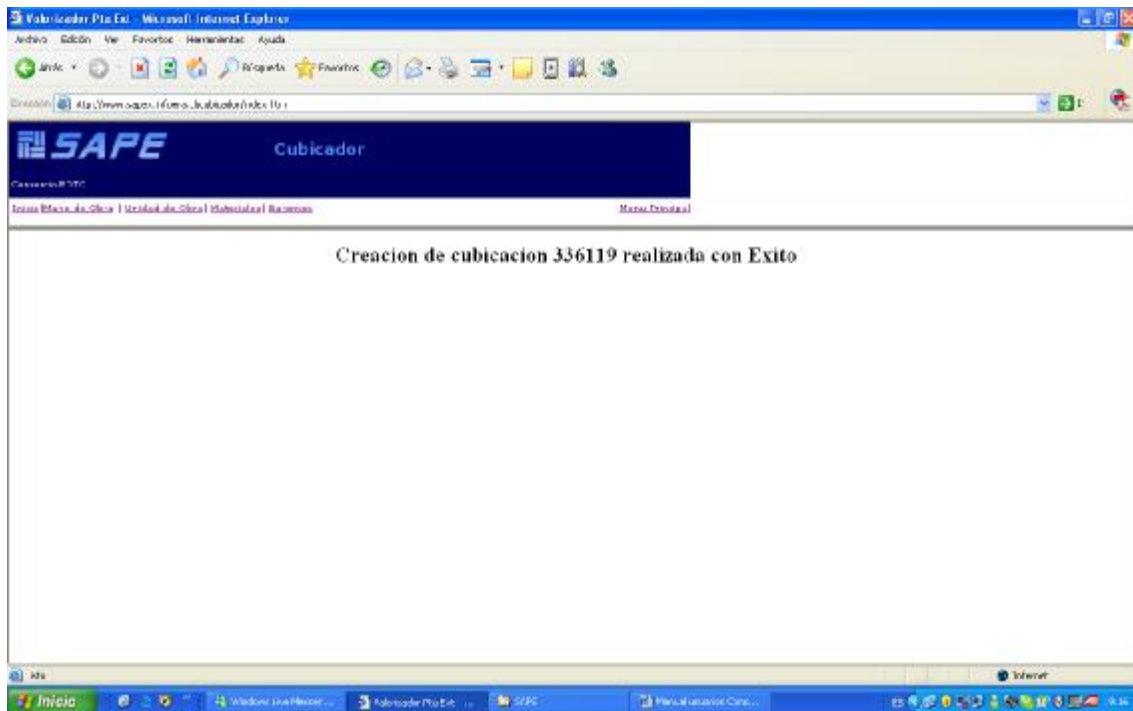

11. Ingreso de cubicaciones al flujo

Dependiendo del rol del usuario se puede realizar la función de ingreso de cubicaciones al flujo de trabajo.

Está definida esta operación en el rol Facturación.

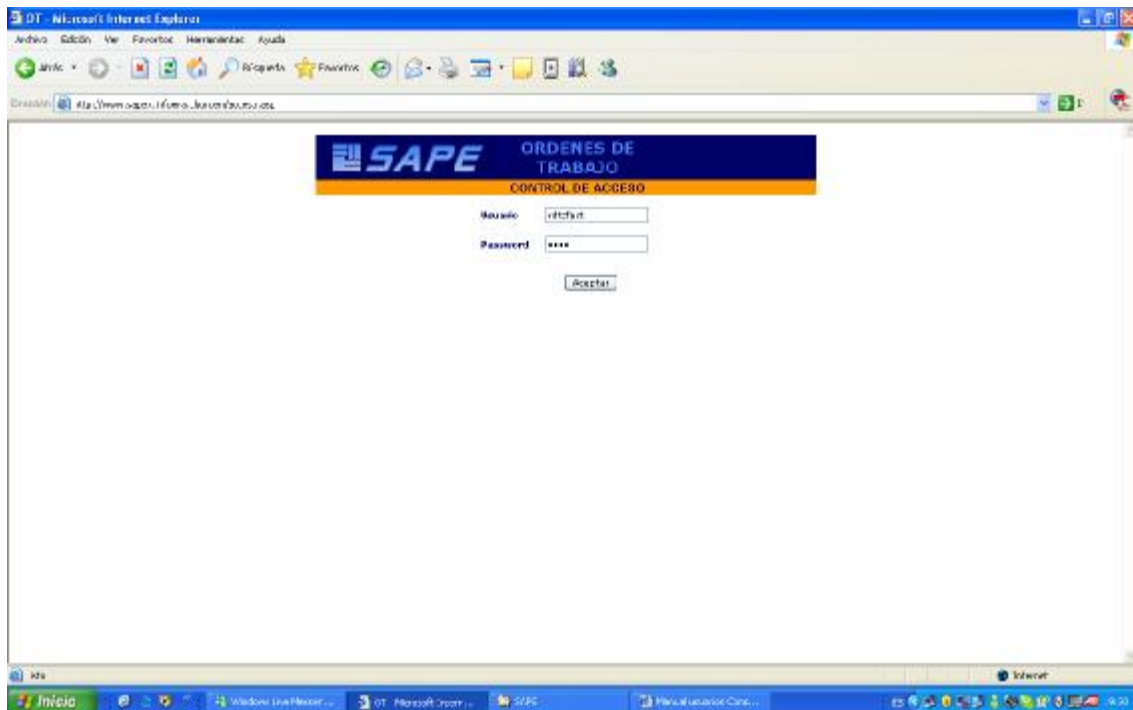

12. Rol de facturación

Este presenta el siguiente menú

En este se encuentra la función Bandejas, la cual permite identificar la cubicaciones no ingresadas al flujo y las ya ingresadas, para tal efecto pinchar Bandejas.

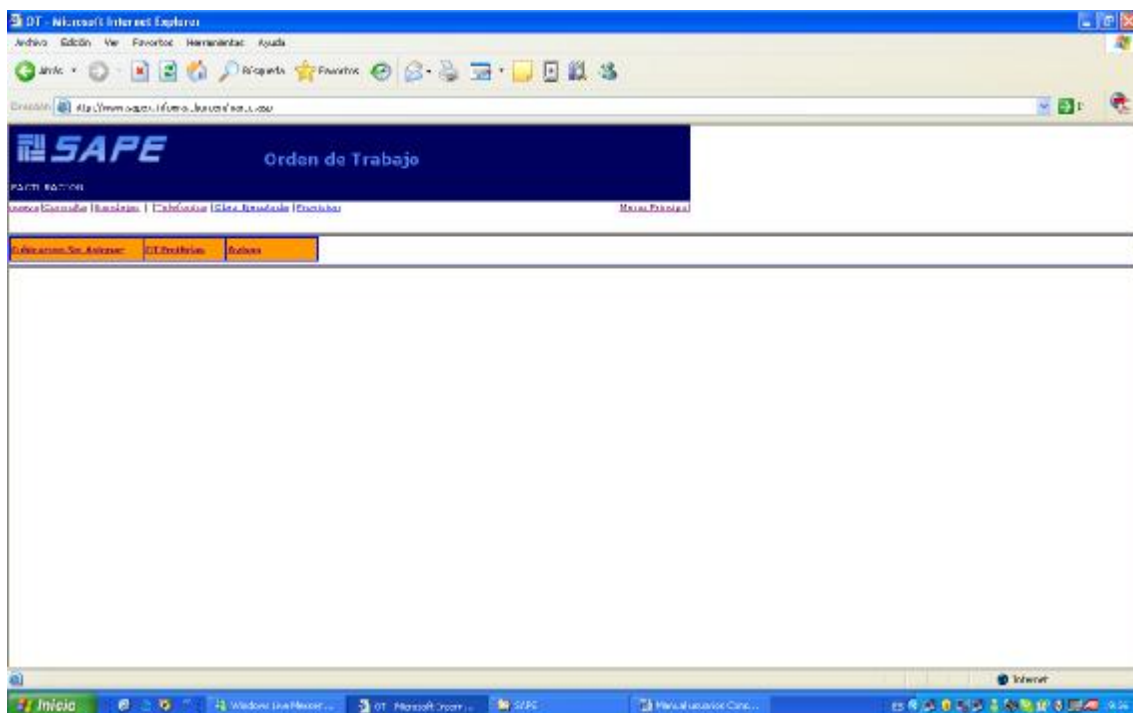
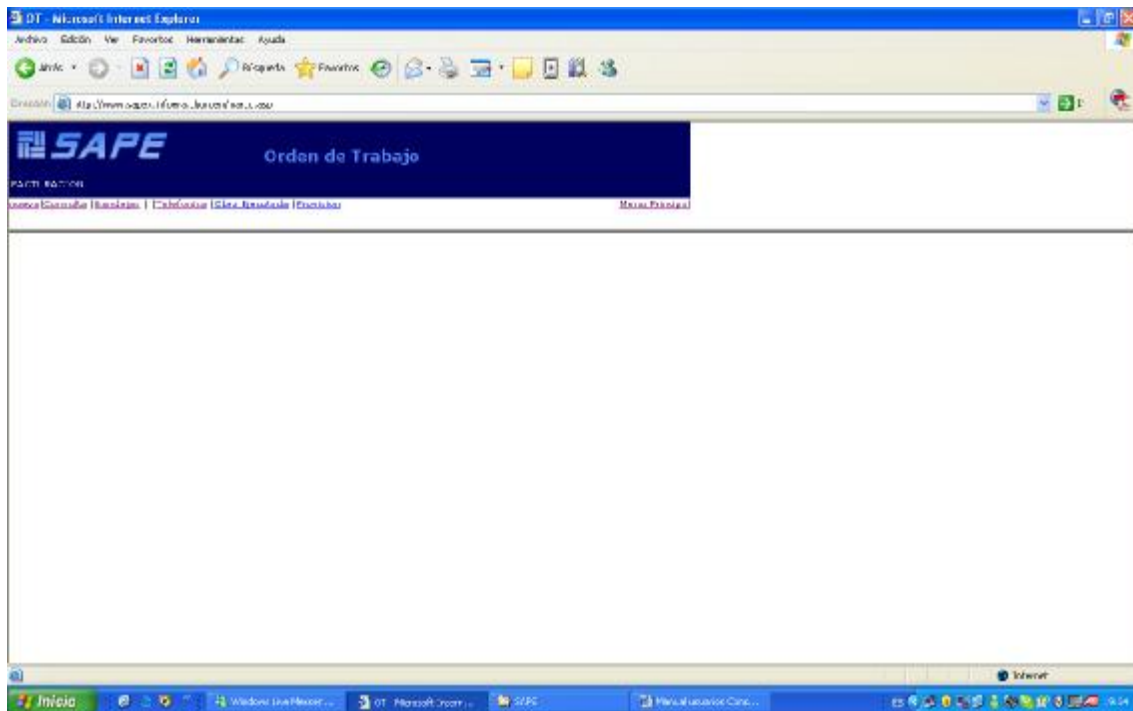

13. Función OT Emitidas

Permite ver las cubicaciones que están en proceso y que tienen al menos una OT asociada.

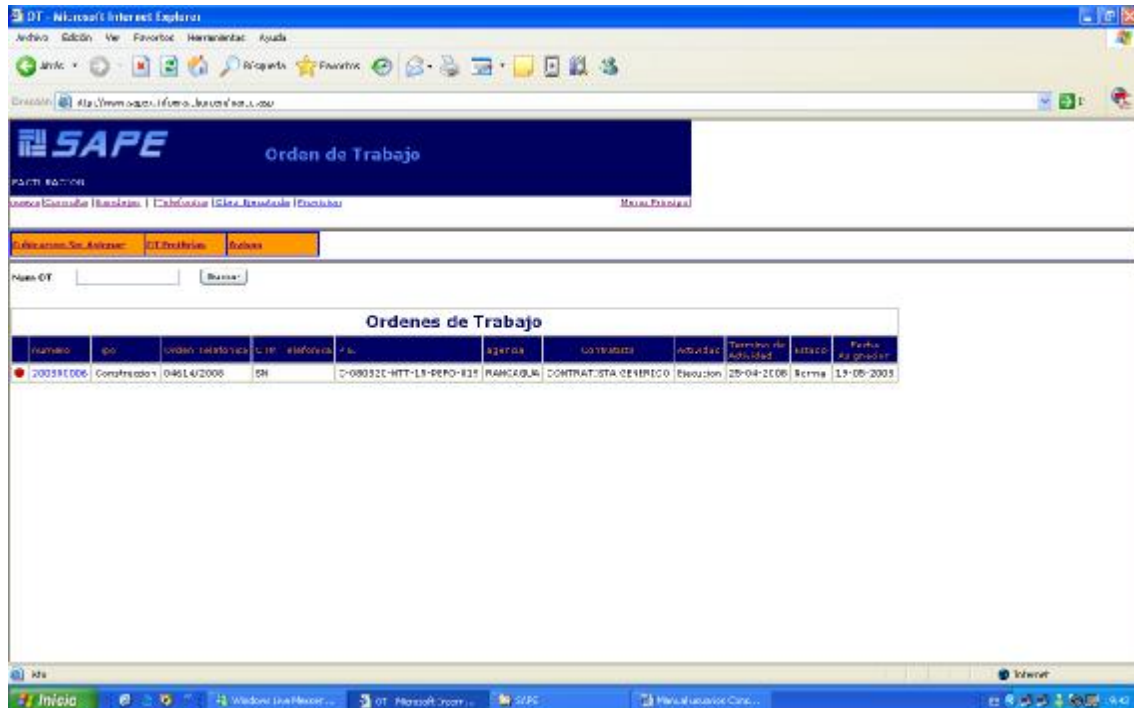

14. Funcion Avisos

Permite visualizar las acciones que cada usuario ejecuta sobre cualquier OT

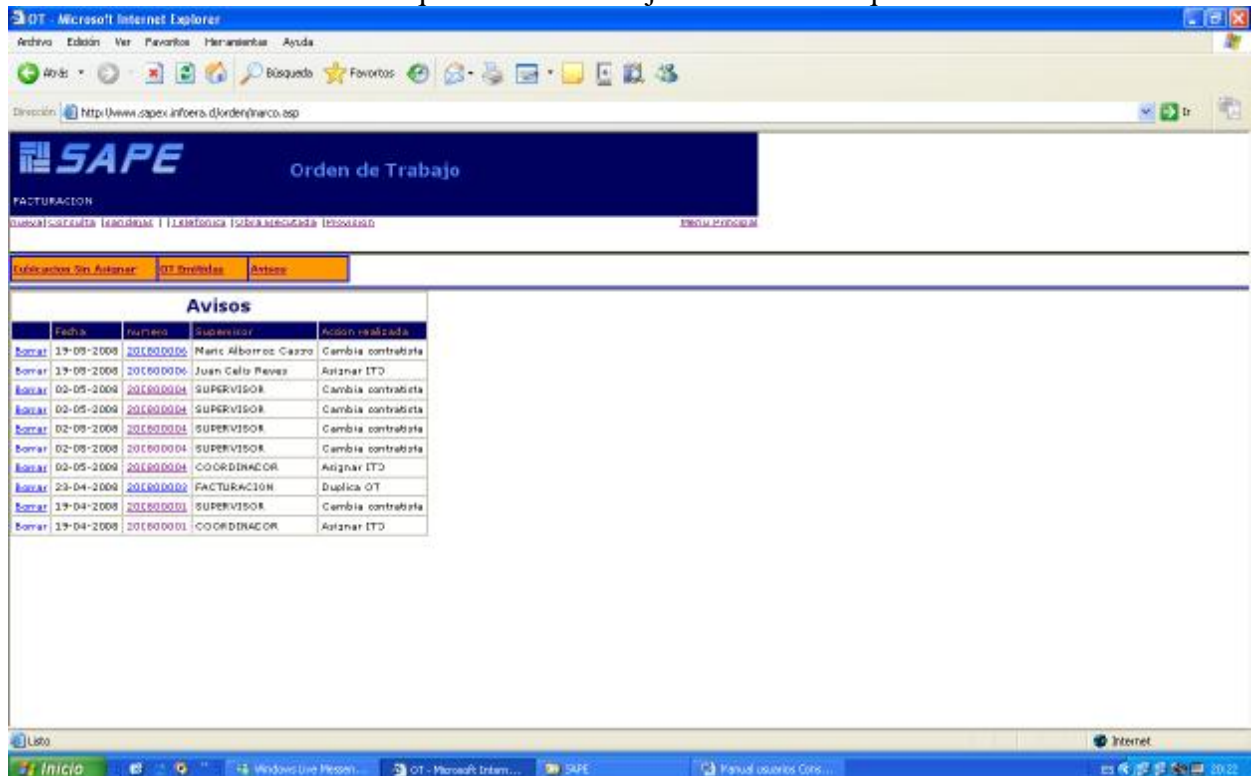

15. Función Cubicación Sin Asignar

Muestra las cubitaciones alojadas en el sistema pero que no han sido ingresadas al flujo de trabajo (no tiene OT asociadas)

DT - Microsoft Internet Explorer

Archivo Edición Ver Favoritos Herramientas Ayuda

Inicio

http://www.orden-trabajo.com.ar/

SAFE Orden de Trabajo

FORM BASTONES

Inicio | Creación | Búsqueda | Cubicación | Carga Base de Datos | Exportación

Inicio | Creación | Búsqueda | Cubicación | Carga Base de Datos | Exportación

Cubicaciones Sin Asignar

Cubicacion	Orden Trabajo	Tipo	OT Telefonica	Orden	Agencia	Fecha Ingreso	Ingresado Por
207242	04/03/2009	Creación	ALEX QUIJEL RIVERA	Los Maitenes Creencia 1001	LAS PLUMAS	21-05-2003 19:55:26	Comando ROTO
207243	09/03/2009	Creación	ALEX QUIJEL RIVERA	Argentina 2075	EL LLAYO	21-05-2003 19:54:50	Comando ROTO
207249	09/03/2009	Creación	TALLO JARRA MUÑOZ	REPOSICION POR ROBO-S J A VALLEJO 1939	EL LLAYO	21-05-2003 19:24:01	Comando ROTO
206532	09/03/2009	Creación	HERNANDEZ GABRIEL	SAN SIMON-OT 1177	PI 11440	21-05-2003 19:24:17	Comando ROTO
206536	09/03/2009	Creación	MARIO MUÑOZ REYES	JUAN CARLOS HERRERA 888	PUNTE ALTO	21-05-2003 19:24:03	Comando ROTO
206544	09/03/2009	Creación	MARIO HERRERA 2000000	CRISTO X PARRAL 417	LIMBERO	21-05-2003 19:24:04	Comando ROTO
206549	04/01/2009	Creación	JAMES FUENZALBA S.	Jose Arrasca con Las Torres 5/8	RUBIA	21-05-2003 19:23:17	Comando ROTO
204524	11/01/2007	Creación	TALLO JARRA MUÑOZ	ALDUNATE 1591-1535	EL LLAYO	21-05-2003 19:23:02	Comando ROTO
207240	07/20/2009	Creación	LUIS JEREZ PEREIRA	PIUTU, CASA 678	LAS PLUMAS	21-05-2003 19:22:48	Comando ROTO
207248	01/03/2009	Creación	LILY COSMIO VALDIVIA	Santa Rosa Placer 10	EL LLAYO	21-05-2003 19:22:33	Comando ROTO
207252	01/07/2009	Creación	LUIS V. ROSARIO VILLALBA	Santa Rosa entre Rosier y Departamento 1	PI 11440	21-05-2003 19:22:07	Comando ROTO
206538	01/04/2009	Creación	LUIS JEREZ PEREIRA	AVIADOR BLANCO 2273	LAS PLUMAS	21-05-2003 19:22:47	Comando ROTO
206539	02/27/2009	Creación	LUIS JEREZ PEREIRA	AVIADOR BLANCO 2273	LAS PLUMAS	21-05-2003 19:22:02	Comando ROTO
206547	09/03/2009	Creación	GUILLEMO LETO 3	SANTA ANA 303	LA FLORIDA	21-05-2003 19:20:44	Comando ROTO
206548	09/03/2009	Creación	JUAN GASTILLO DARYAZA	DOS FORTE 13 20 OTC	TALCA	21-05-2003 19:18:40	Comando ROTO

Inicio

Inicio | Creación | Búsqueda | Cubicación | Carga Base de Datos | Exportación

Inicio | Creación | Búsqueda | Cubicación | Carga Base de Datos | Exportación

Para asignar una cubicación a una OT, se debe seleccionar la cubicación y se desplegará el siguiente menú:

DT - Microsoft Internet Explorer

Archivo Edición Ver Favoritos Herramientas Ayuda

Inicio

http://www.orden-trabajo.com.ar/

SAFE Orden de Trabajo

FORM BASTONES

Inicio | Creación | Búsqueda | Cubicación | Carga Base de Datos | Exportación

Inicio | Creación | Búsqueda | Cubicación | Carga Base de Datos | Exportación

Orden de Trabajo - Nueva Externa

Tipo de OT	Contratado	Tipo de Red	Externa
Agencia	SAFARI	Oficina Central	OTM 101
Cliente Final	MITE SA		
Ubicación	Los Maitenes Creencia 1001	Comuna	Eudavue
OT Telefonica	ALEX QUIJEL RIVERA	Orden Telefonica	0613/2888
		OTN Telefonica	06
		P.P.	C-850500-48-06-3-FC-003
OT ROT	COORDINADOR	Cubicacion	207249
Inicio Programado	18-09-2008	Fin Programado	25-09-2008
Observaciones			

guardar

Inicio

Inicio | Creación | Búsqueda | Cubicación | Carga Base de Datos | Exportación

Inicio | Creación | Búsqueda | Cubicación | Carga Base de Datos | Exportación

En este panel se asociará una cubicacion a una OT, para ello deben completarse los datos indicados en el panel: Tipo de red, ITO RTDC, Tipo de OT, Oficina Central, entre otros.

Una vez completados los datos requeridos se pincha el botón Grabar.

En esta instancia se ha generado una OT para la cubicacion y se despliega la carátula del proyecto.

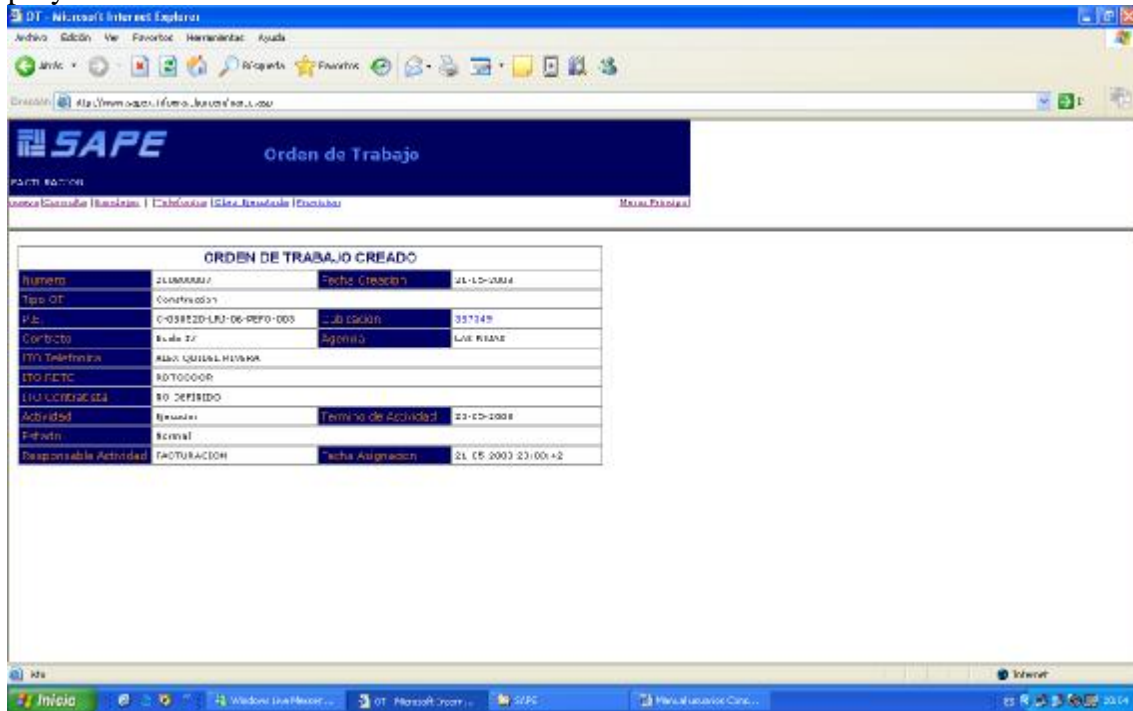

Luego de generada una OT y asignada al Coordinador, es función de este asignar la OT a un Supervisor.

Las funciones del rol Coordinador se explican a continuación:

16. Rol Coordinador

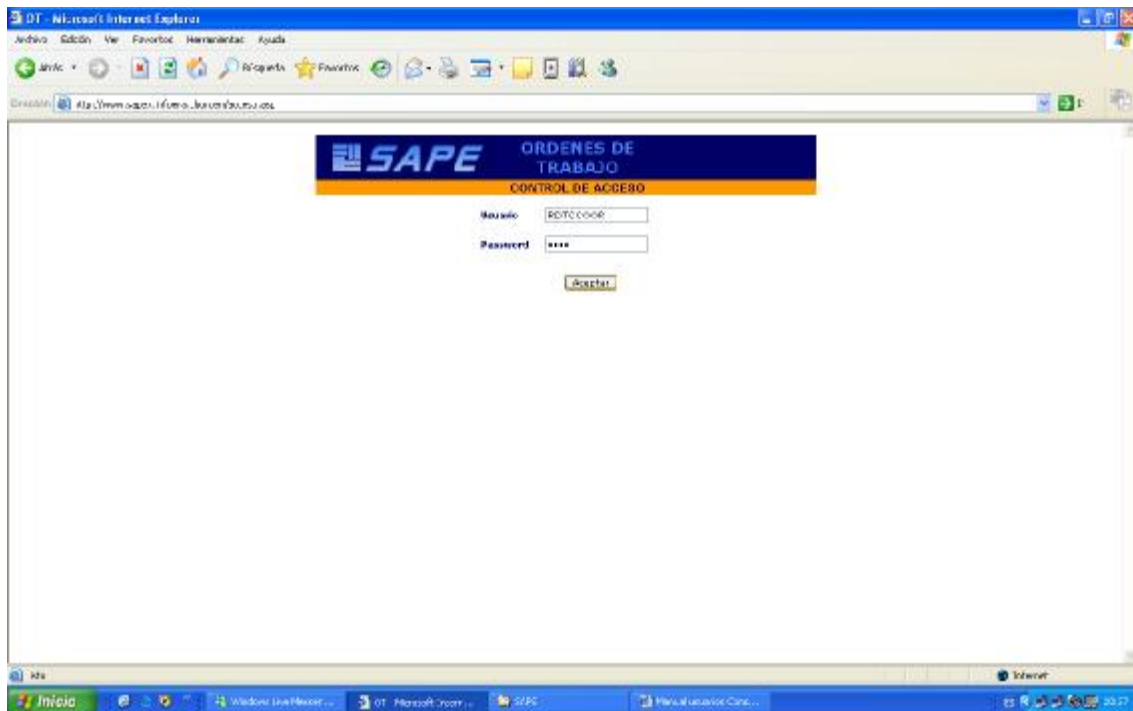

17. Panel Ordenes de Ejecución

Entrega el listado de OT que se encuentran sin derivar a los supervisores.
La función del Coordinador consiste en abrir la OT, editarla, , agregarle comentarios si corresponde y asignar Supervisor.

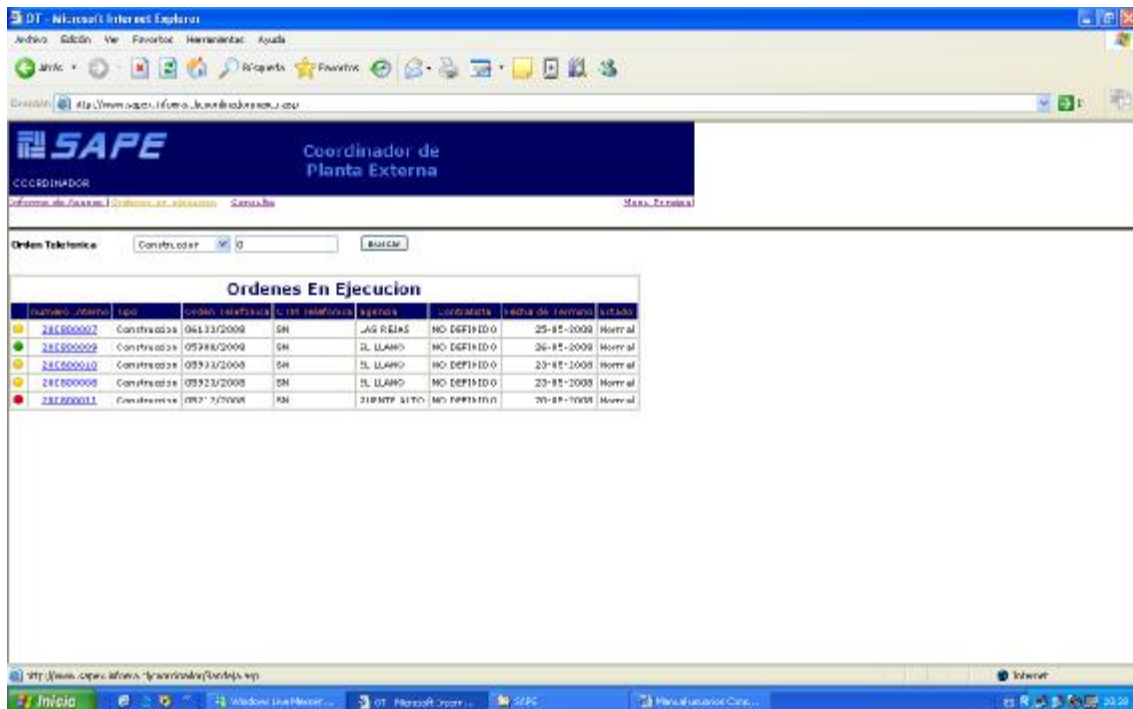

Los botones de colores a la izquierda del número de OT tienen relación con el cumplimiento de plazos programados para las OT.

Rojo: Fuera de plazo

Amarillo: Faltan máximo tres días para el vencimiento del plazo

Verde: Faltan más de tres días para el vencimiento del plazo.

Al seleccionar una OT, se desplegará el siguiente panel:

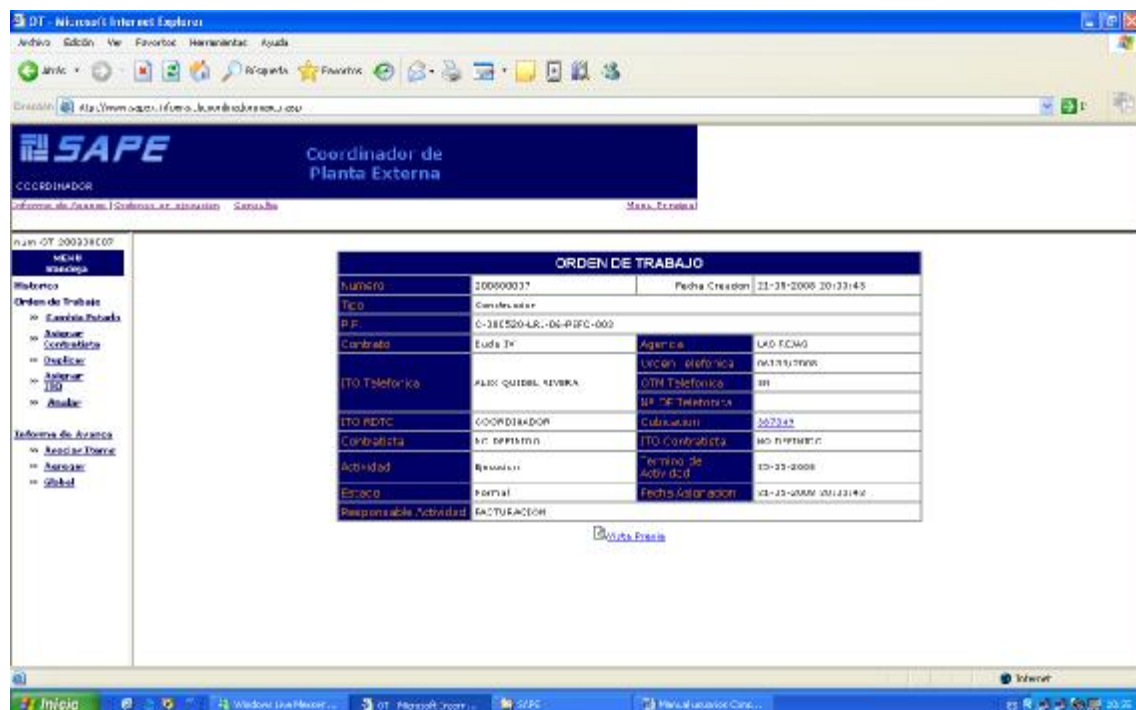

En el panel lateral se despliega un menú con una serie de opciones que el Coordinador puede utilizar. Varias pero no todas estas funciones también dispone el Supervisor.

Las funciones más relevantes para el Coordinador son: Asignar ITO y Asignar Sub-Contratista.

Las funciones que aplicará el Coordinador depende de los roles definidos para este y para los Supervisores.

Para asignar Supervisor al proyecto, se debe seleccionar Aignar ITO, se desplegará el siguiente menu:

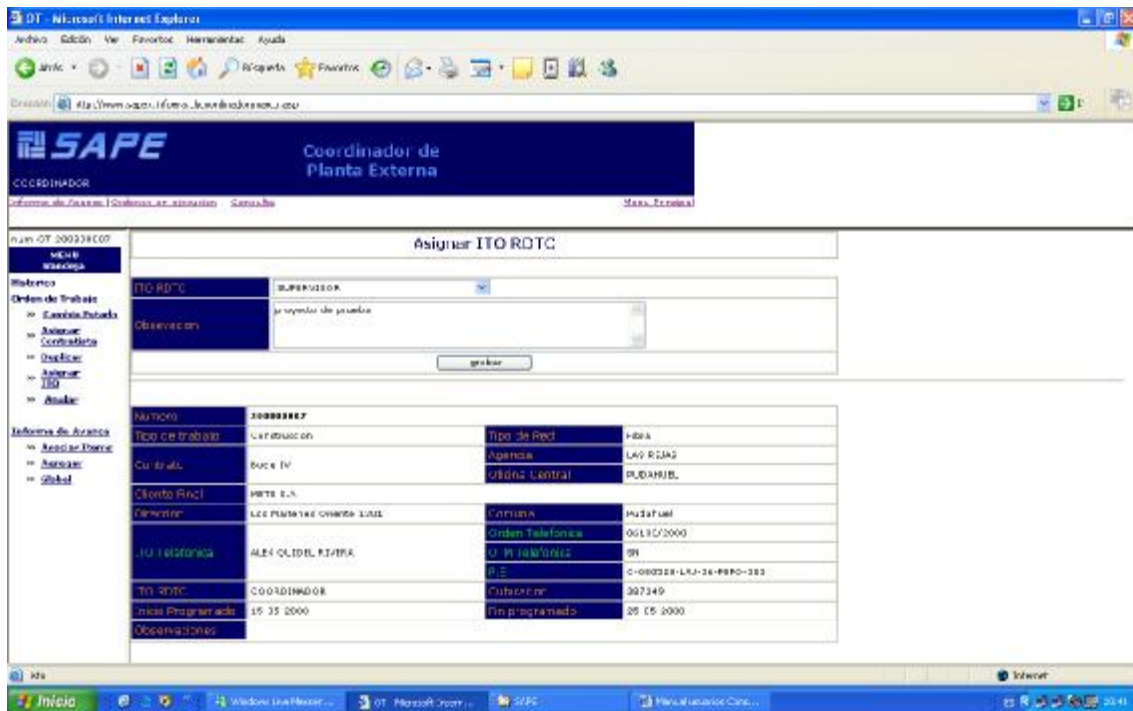

SAFE Coordinador de Planta Externa

COORDINADOR

Asignar ITO RDT

Orden de Trabajo: ITO RDT

Observación: la orden de trabajo

grabar

NUMERO	300000007
Tipo de trabajo	variacion
Cu. Arado	BUC 4 IV
Orden RDT	MTS 2-A
Orden	LCC PLANTA DE ORDEN 1001
Orden Telefonica	ALBA OLIVERA PETERA
Orden	COORDINADOR
Orden Programada	15 35 2000
Observaciones	

Luego de seleccionar el ITO o Supervisor correspondiente, pinchar el botón Grabar.

Se desplegará el siguiente mensaje:

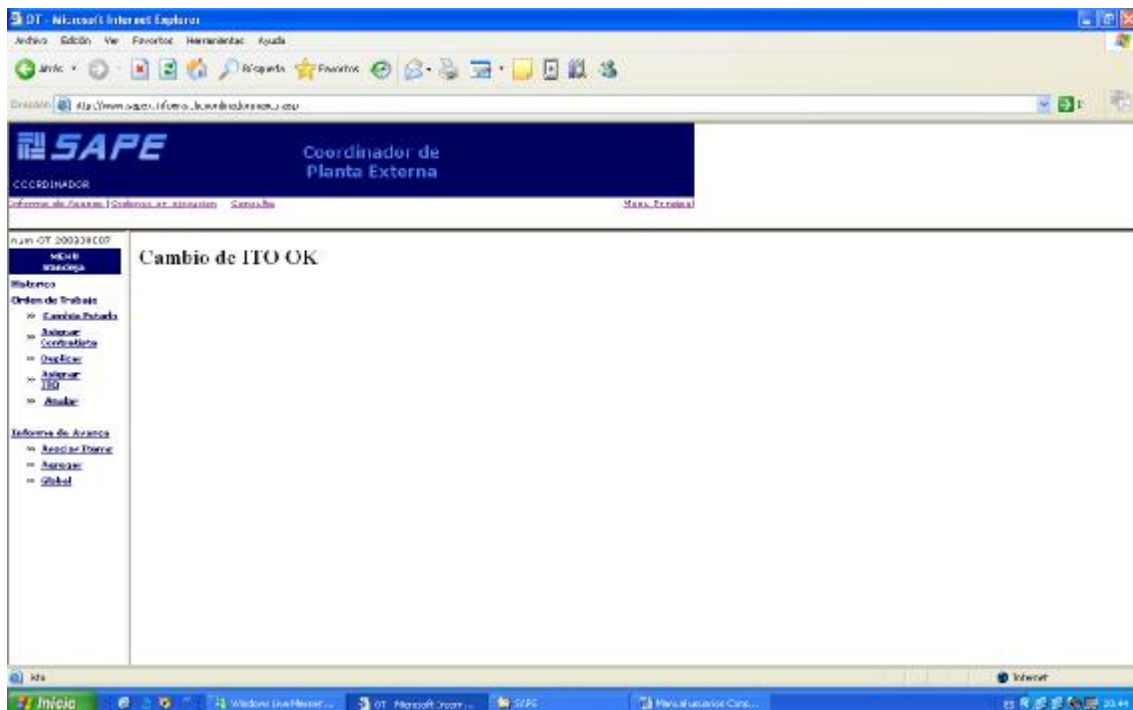

SAFE Coordinador de Planta Externa

COORDINADOR

Cambio de ITO OK

En esta etapa, se ha asignado una OT a un ITO en particular. Este proceso debe repetirse hasta dejar la bandeja de Ordenes en ejecución vacía (si procede).

Una vez asignadas las OT a los ITOs correspondientes, es función de los ITOs proseguir con el flujo.

18. Funciones del Supervisor

Panel de acceso, se debe ingresar usuario y clave

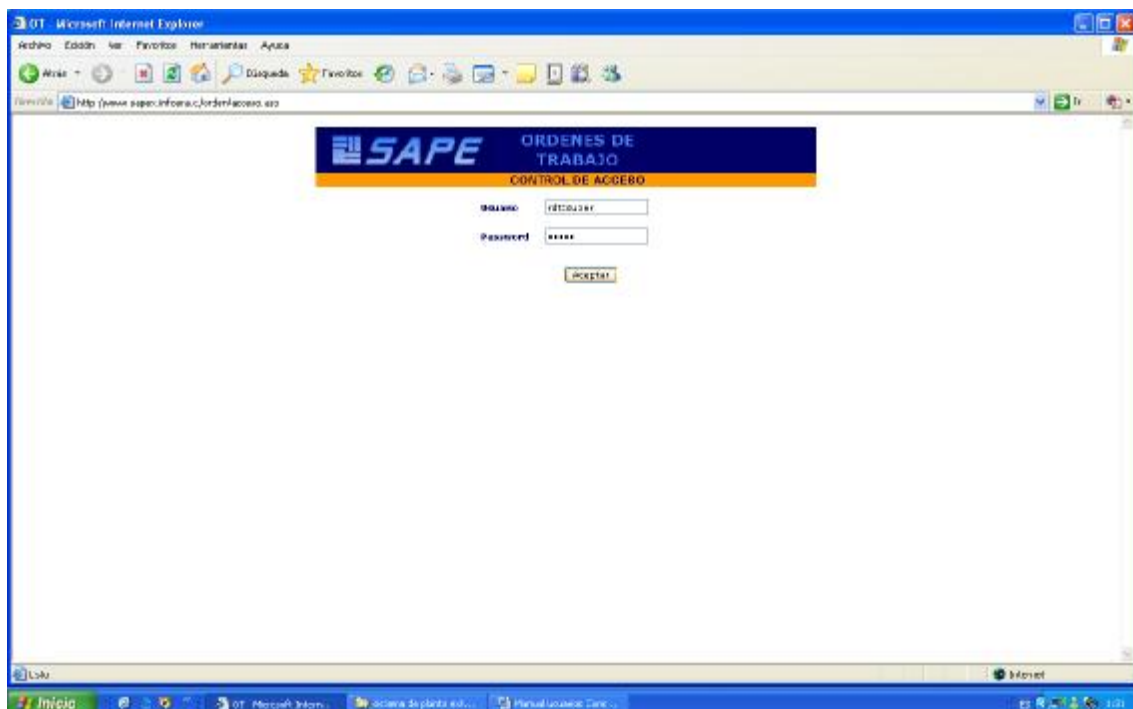

19. Panel general de Supervisor

20. Submenu horizontal

21. Informe de Avance

Permite la búsqueda de informes de avances asociados a una orden de ejecución y sus OT respectivas

22. Ordenes de ejecución

Permite desplegar las OT en poder del supervisor

23. Bandeja IA

Permite mostrar y editar los informes de avances enviados por el Sub-Contratista

24. Consulta

Permite buscar y editar una OT

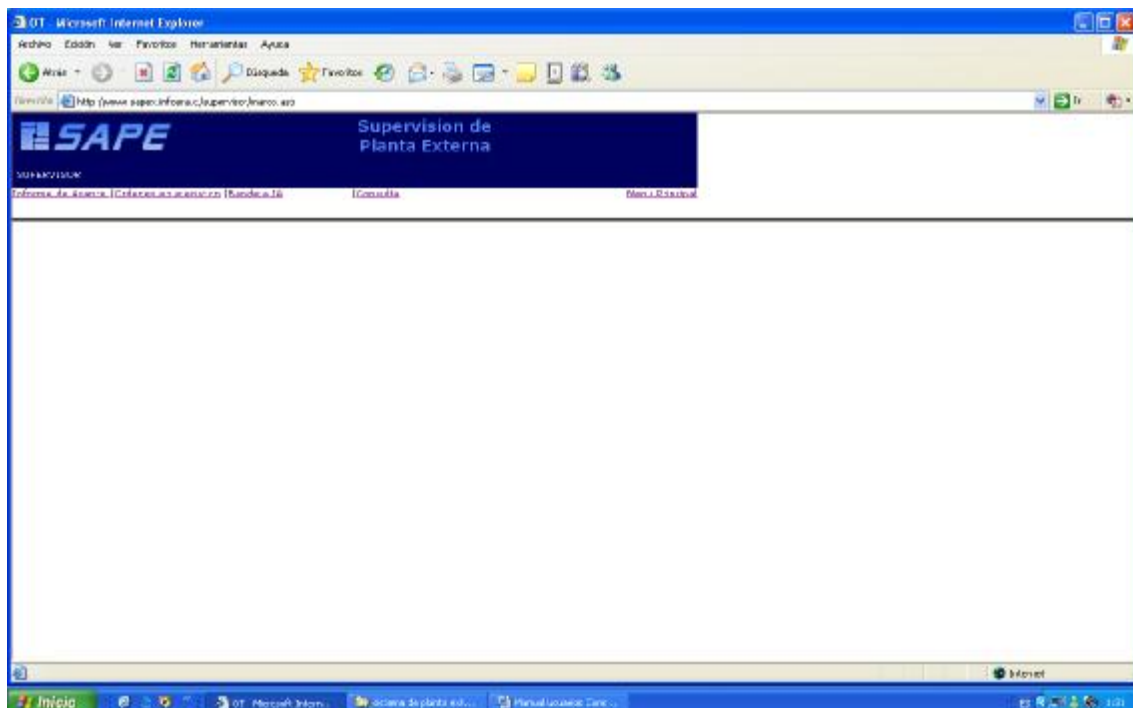

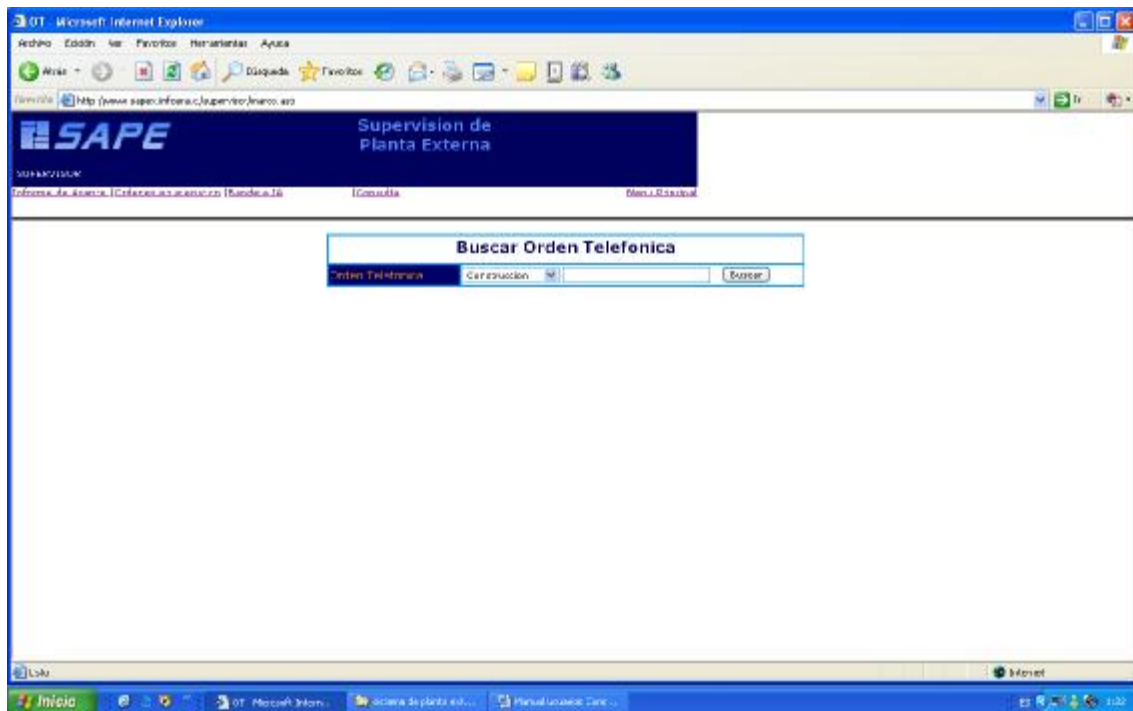

Este panel permite seleccionar y editar una OT

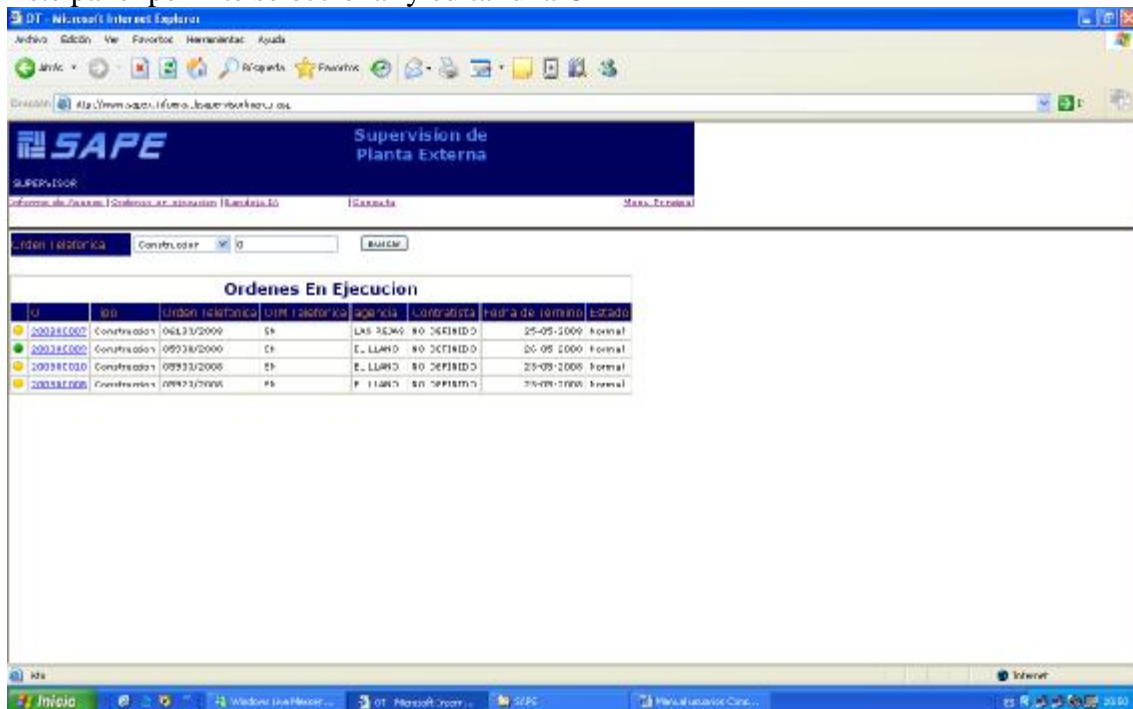

25. Menú Bandeja Ordenes de Ejecución

Este panel posee variadas funciones, de las cuales algunas son común a otros perfiles de usuarios.

26. Histórico

Permite visualizar las acciones ejecutadas sobre las OT

27. Orden de Trabajo

Permite editar la OT

28. Cambia Estado

Permite modificar el estado de una OT y agregarle comentarios útiles para el desarrollo de esta.

29. Asignar Sub-Contratista

Permite asociar un Sub-Contratista a una OT

30. Duplicar

Permite duplicar una OT idéntica a la original, con el objeto de asignar trabajos a otro Sub-Contratista.

31. Anular

Permite la anulación de una OT. La OT dejará de estar activa en la línea de producción, pero sus parámetros asociados quedan resguardados para consultas posteriores.

32. Informe de Avance

Este submenú dispone de funciones para:

33. Asociar items

Permite asignar items del proyecto a una OT. Estos items podrá informar el Sub-Contratista asignado a la OT, cualquier otro item de la orden de ejecución quedará bloqueado para esta OT.

34. Revisar

Permite revisar, validar o rechazar parte o la totalidad de un informe de avance al Sub-Contratista para una OT en particular.

Solo una vez realizada esta operación el informe ingresa al proceso de producción

35. Global

Permite ver todos los informes de avances de un proyecto para proceder con el término de la Orden de ejecución, cerrar el proyecto y subir el avance Global al sistema de Telefónica.



36. Panel Asignar Sub-Contratista

Supervision de Planta Externa

NUM OT 200338C07

Formulario de Asignación de Sub-Contratista

Empresa Contratista: NO DISPONIBLE

OT Contratista: NO DISPONIBLE

Observación:

grabar

Nombre	000000007	Tipo de Trabajo	CONSTRUCCION	Tipo de Puesto	Plano
Co. Vaso	Bueno IV	Co. Vaso	Agencia	Co. Vaso	Plano
Ciudad Final	HTC S.A.	Ciudad Final	Oficina Central	Ciudad Final	Plano
Ubicación	Lca. Matanzas Oriente 1301	Ubicación	Colonia	Ubicación	Plano
OT Contratista	ALEX OLIDEL RIVERA	OT Contratista	OTM Telecom	OT Contratista	Plano
OT Vaso	MIEMBRON	OT Vaso	OTM Telecom	OT Vaso	Plano
Fecha Programada	10-11-2008	Fecha Programada	10-11-2008	Fecha Programada	Plano
Observaciones		Observaciones		Observaciones	Plano

Supervision de Planta Externa

NUM OT 200338C07

Formulario de Asignación de Sub-Contratista

Empresa Contratista: CONTRATISTA SERVICIO

OT Contratista: Pedro Obando

Observación: pased

grabar

Nombre	000000007	Tipo de Trabajo	CONSTRUCCION	Tipo de Puesto	Plano
Co. Vaso	Bueno IV	Co. Vaso	Agencia	Co. Vaso	Plano
Ciudad Final	HTC S.A.	Ciudad Final	Oficina Central	Ciudad Final	Plano
Ubicación	Lca. Matanzas Oriente 1301	Ubicación	Colonia	Ubicación	Plano
OT Contratista	ALEX OLIDEL RIVERA	OT Contratista	OTM Telecom	OT Contratista	Plano
OT Vaso	MIEMBRON	OT Vaso	OTM Telecom	OT Vaso	Plano
Fecha Programada	10-11-2008	Fecha Programada	10-11-2008	Fecha Programada	Plano
Observaciones		Observaciones		Observaciones	Plano

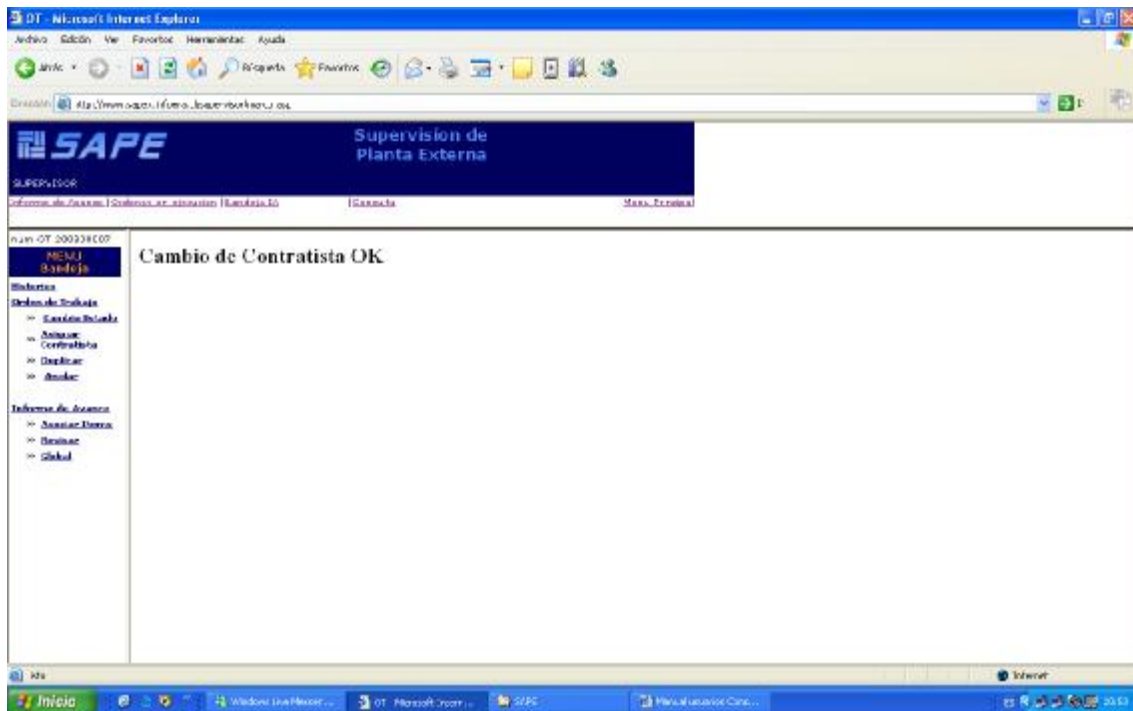

37. Panel Asociar Items

En este panel el supervisor puede asociar los ítemes de la cubicación que pertenecen a la OT asignada a un Sub-Contratista.

Estos serán los únicos ítemes permitidos para informar por parte del Sub-Contratista respecto de la cubicación original del proyecto.

El Sub-Contratista o Supervisor podrá sin embargo complementar esta cubicación pero en líneas nuevas.

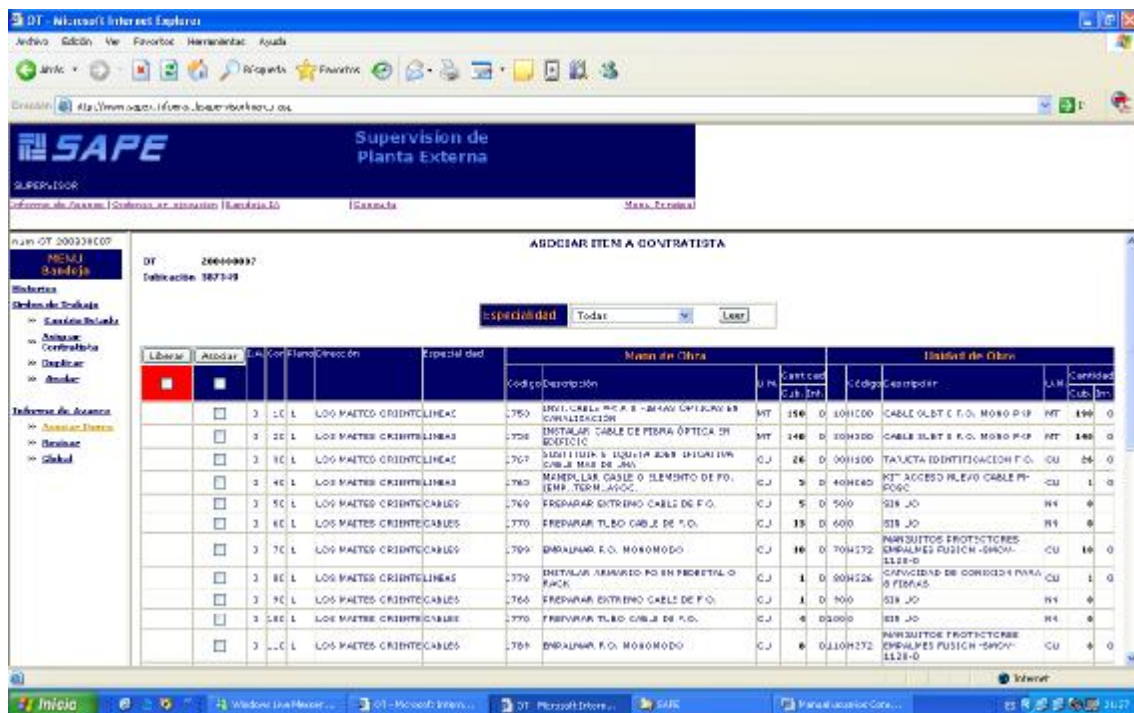

Para asociar ítemes se debe marcar los ítemes y luego presionar el botón Asociar.

[illegible]

Se debe tener presente que todos los ítemes deben ser asociados a las OT que pertenecen a un Orden de Ejecución.

[illegible]

El submenú Informes de Avances, permite visualizar el avance informado para toda la Orden de Ejecución.

Microsoft Internet Explorer

Archivo Edición Ver Favoritos Herramientas Ayuda

Inicio

http://www.casapais.com/jorden11_full.asp?code=29080007

Inicio

Inicio

Inicio

Inicio

Inicio

Inicio

Inicio

Inicio

Inicio

Inicio

Inicio

Inicio

Inicio

Inicio

Inicio

Inicio

Inicio

Inicio

Inicio

Inicio

Inicio

Inicio

Inicio

Inicio

Inicio

Inicio

Inicio

Inicio

Inicio

Inicio

Inicio

Inicio

Inicio

Inicio

Inicio

Inicio

Inicio

Inicio

Inicio

Inicio

Inicio

Inicio

Inicio

Inicio

Inicio

Inicio

Inicio

Inicio

Inicio

Inicio

Inicio

Inicio

Inicio

Inicio

Inicio

Inicio

Inicio

Inicio

Inicio

Inicio

Inicio

Inicio

Inicio

Inicio

Inicio

Inicio

Inicio

Inicio

Inicio

Inicio

Inicio

Inicio

Inicio

Inicio

Inicio

Inicio

Inicio

Inicio

Inicio

Inicio

Inicio

Inicio

Inicio

Inicio

Inicio

Inicio

Inicio

Inicio

Inicio

Inicio

Inicio

Inicio

Inicio

Inicio

Inicio

Inicio

Inicio

Inicio

Inicio

Inicio

Inicio

Inicio

Inicio

Inicio

Inicio

Inicio

Inicio

Inicio

Inicio

Inicio

Inicio

Inicio

Inicio

Inicio

Inicio

Inicio

Inicio

Inicio

Inicio

Inicio

Inicio

Inicio

Inicio

Inicio

Inicio

Inicio

Inicio

Inicio

Inicio

Inicio

Inicio

Inicio

Inicio

Inicio

Inicio

Inicio

Inicio

Inicio

Inicio

Inicio

Inicio

Inicio

Inicio

Inicio

Inicio

Inicio

Inicio

Inicio

Inicio

Inicio

Inicio

Inicio

Inicio

Inicio

Inicio

Inicio

Inicio

Inicio

Inicio

Inicio

Inicio

Inicio

Inicio

Inicio

Inicio

Inicio

Inicio

Inicio

Inicio

Inicio

Inicio

Inicio

Inicio

Inicio

Inicio

Inicio

Inicio

Inicio

Inicio

Inicio

Inicio

Inicio

Inicio

Inicio

Inicio

Inicio

Inicio

Inicio

Inicio

Inicio

Inicio

Inicio

Inicio

Inicio

Inicio

Inicio

Inicio

Inicio

Inicio

Inicio

Inicio

Inicio

Inicio

Inicio

Inicio

Inicio

Inicio

Inicio

Inicio

Inicio

Inicio

Inicio

Inicio

Inicio

Inicio

Inicio

Inicio

Inicio

Inicio

Inicio

Inicio

Inicio

Inicio

Inicio

Inicio

Inicio

Inicio

Inicio

Inicio

Inicio

Inicio

Inicio

Inicio

Inicio

Inicio

Inicio

Inicio

Inicio

Inicio

Inicio

Inicio

Inicio

Inicio

Inicio

Inicio

Inicio

Inicio

Inicio

Inicio

Inicio

Inicio

Inicio

Inicio

Inicio

Inicio

Inicio

Inicio

Inicio

Inicio

Inicio

Inicio

Inicio

Inicio

Inicio

Inicio

Inicio

Inicio

Inicio

Inicio

Inicio

Inicio

Inicio

Inicio

Inicio

Inicio

Inicio

Inicio

Inicio

Inicio

Inicio

Inicio

Inicio

Inicio

Inicio

Inicio

Inicio

Inicio

Inicio

Inicio

Inicio

Inicio

Inicio

Inicio

Inicio

Inicio

Inicio

Inicio

Inicio

Inicio

Inicio

Inicio

Inicio

Inicio

Inicio

Inicio

Inicio

Inicio

Inicio

Inicio

Inicio

Inicio

Inicio

Inicio

Inicio

Inicio

Inicio

Inicio

Inicio

Inicio

Inicio

Inicio

Inicio

Inicio

Inicio

Inicio

Inicio

Inicio

Inicio

Inicio

Inicio

Inicio

Inicio

Inicio

Inicio

Inicio

Inicio

Inicio

Inicio

Inicio

Inicio

Inicio

Inicio

Inicio

Inicio

Inicio

Inicio

Inicio

Inicio

Inicio

Inicio

Inicio

Inicio

Inicio

Inicio

Inicio

Inicio

Inicio

Inicio

Inicio

Inicio

Inicio

Inicio

Inicio

Inicio

Inicio

Inicio

Inicio

Inicio

Inicio

Inicio

Inicio

Inicio

Inicio

Inicio

Inicio

Inicio

Inicio

Inicio

Inicio

Inicio

Inicio

Inicio

Inicio

Inicio

Inicio

Inicio

Inicio

Inicio

Inicio

Inicio

Inicio

Inicio

Inicio

Inicio

Inicio

Inicio

Inicio

Inicio

Inicio

Inicio

Inicio

Inicio

Inicio

Inicio

Inicio

Inicio

Inicio

Inicio

Inicio

Inicio

Inicio

Inicio

Inicio

Inicio

Inicio

Inicio

Inicio

Inicio

Inicio

Inicio

Inicio

Inicio

Inicio

Inicio

Inicio

Inicio

Inicio

Inicio

Inicio

Inicio

Inicio

Inicio

Inicio

Inicio

Inicio

Inicio

Inicio

Inicio

Inicio

Inicio

Inicio

Inicio

Inicio

Inicio

Inicio

Inicio

Inicio

Inicio

Inicio

Inicio

Inicio

Inicio

Inicio

Inicio

Inicio

Inicio

Inicio

Inicio

Inicio

Inicio

Inicio

Inicio

Inicio

Inicio

Inicio

Inicio

Inicio

Inicio

Inicio

Inicio

Inicio

Inicio

Inicio

Inicio

Inicio

Inicio

Inicio

Inicio

Inicio

Inicio

Inicio

Inicio

Inicio

Inicio

Inicio

Inicio

Inicio

Inicio

Inicio

Inicio

Inicio

Inicio

Inicio

Inicio

Inicio

Inicio

Inicio

Inicio

Inicio

Inicio

Inicio

Inicio

Inicio

Inicio

Inicio

Inicio

Inicio

Inicio

Inicio

Inicio

Inicio

Inicio

Inicio

Inicio

Inicio

Inicio

Inicio

Inicio

Inicio

Inicio

Inicio

Inicio

Inicio

Inicio

Inicio

Inicio

Inicio

Inicio

Inicio

Inicio

Inicio

Inicio

Inicio

Inicio

Inicio

Inicio

Inicio

Inicio

Inicio

Inicio

Inicio

Inicio

Inicio

Inicio

Inicio

Inicio

Inicio

Inicio

Inicio

Inicio

Inicio

Inicio

Inicio

Inicio

Inicio

Inicio

Inicio

Inicio

Inicio

Inicio

Inicio

Inicio

Inicio

Inicio

Inicio

Inicio

Inicio

Inicio

Inicio

Inicio

Inicio

Inicio

Inicio

Inicio

Inicio

Inicio

Inicio

Inicio

Inicio

Inicio

Inicio

Inicio

Inicio

Inicio

Inicio

Inicio

Inicio

Inicio

Inicio

Inicio

Inicio

Inicio

Inicio

Inicio

Inicio

Inicio

Inicio

Inicio

Inicio

Inicio

Inicio

Inicio

Inicio

Inicio

Inicio

Inicio

Inicio

Inicio

Inicio

Inicio

Inicio

Inicio

Inicio

Inicio

Inicio

Inicio

Inicio

Inicio

Inicio

Inicio

Inicio

Inicio

Inicio

Inicio

Inicio

Inicio

Inicio

Inicio

Inicio

Inicio

Inicio

Inicio

Inicio

Inicio

Inicio

Inicio

Inicio

Inicio

Inicio

Inicio

Inicio

Inicio

Inicio

Inicio

Inicio

Inicio

Inicio

Inicio

Inicio

Inicio

Inicio

Inicio

Inicio

Inicio

Inicio

Inicio

Inicio

Inicio

Inicio

Inicio

Inicio

Inicio

Inicio

Inicio

Inicio

Inicio

Inicio

Inicio

Inicio

Inicio

Inicio

Inicio

Inicio

Inicio

Inicio

Inicio

Inicio

Inicio

Inicio

Inicio

Inicio

Inicio

Inicio

Inicio

Inicio

Inicio

Inicio

Inicio

Inicio

Inicio

Inicio

Inicio

Inicio

Inicio

Inicio

Inicio

Inicio

Inicio

Inicio

Inicio

Inicio

Inicio

Inicio

Inicio

Inicio

Inicio

Inicio

Inicio

Inicio

Los siguientes paneles corresponden a Sub-Contratistas, pero son de interés del Supervisor para tener claridad de las acciones que ejecutará un Sub-Contratista sobre una OT.

38. Sub-Contratista selecciona la OT a informar

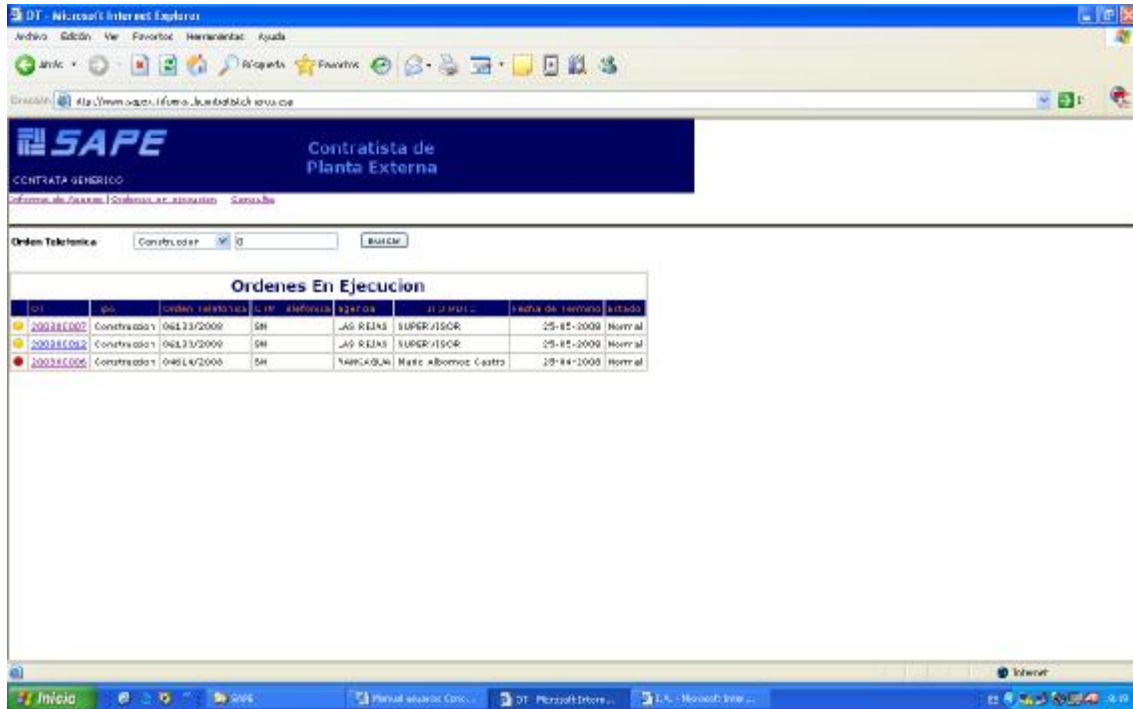

Se despliega carátula de la OT

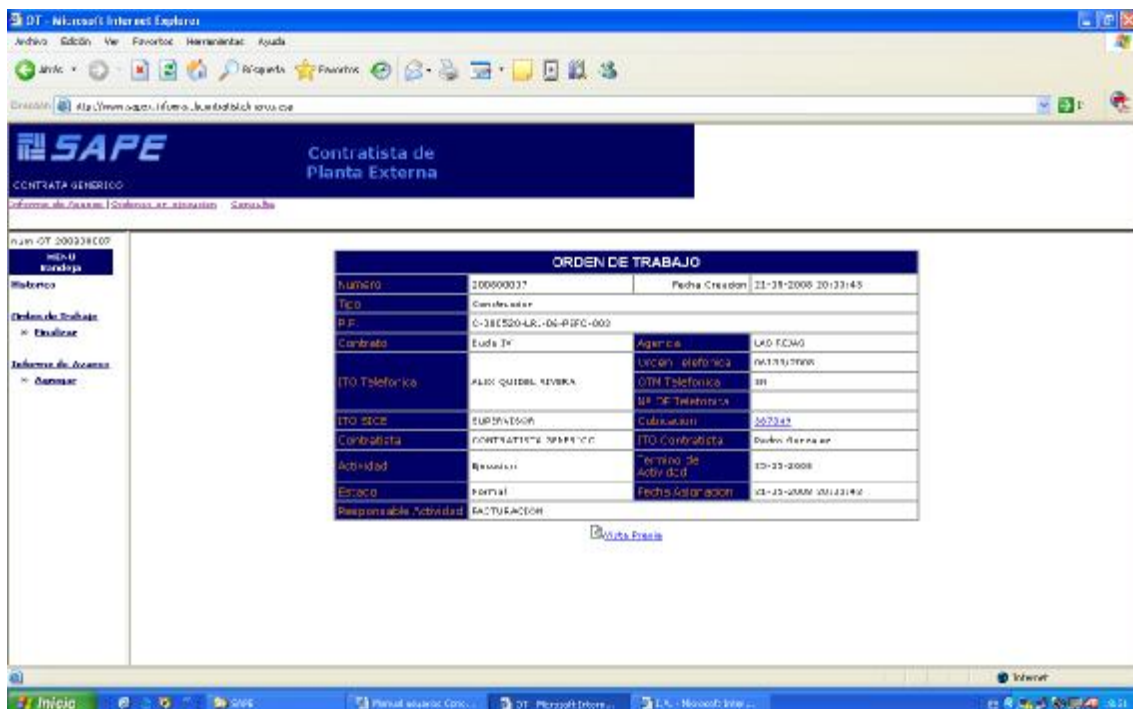

Se debe Agregar uno o más informes de avances

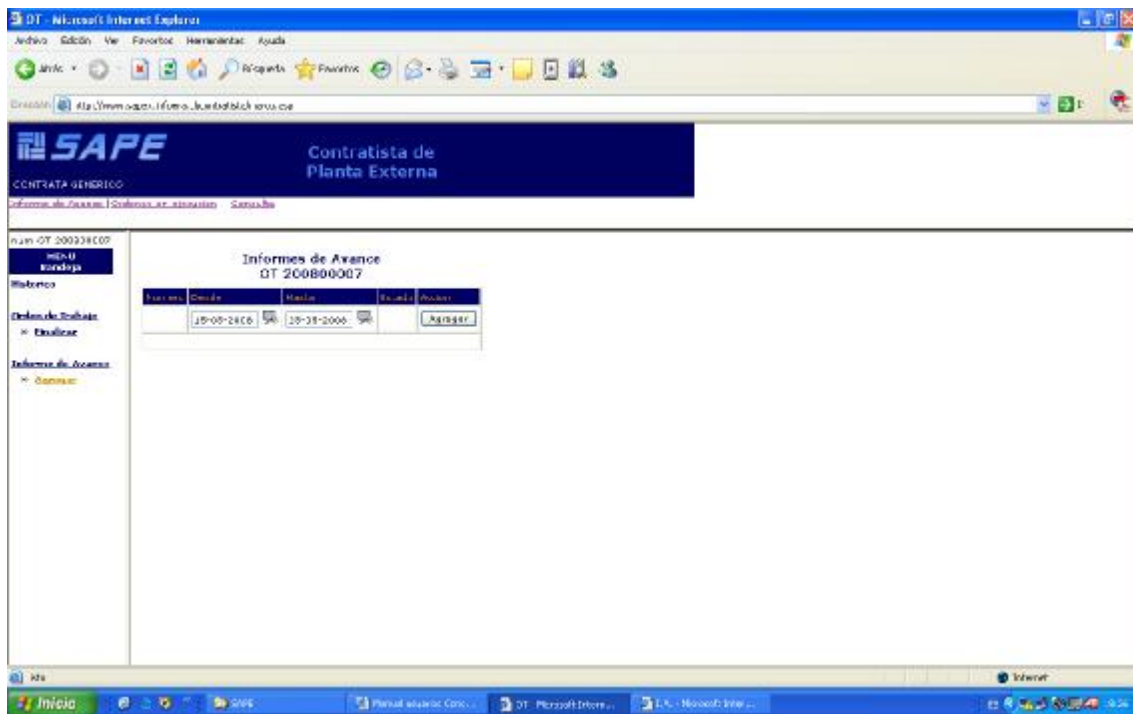

Una vez agregado un informe, se puede editar, reviar, eliminar e informar

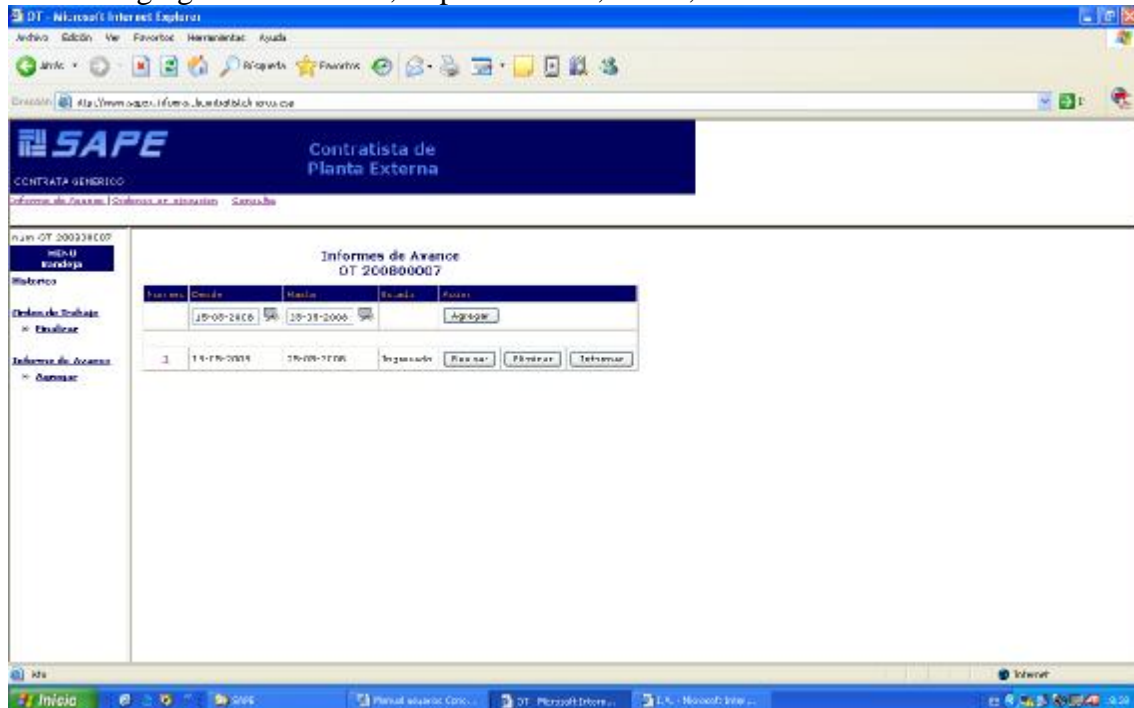

Para informar una obra, se debe marcar los ítemes a informar, digitar las cantidades de Mano de obra y Unidad de Obra y luego pinchar el botón Grabar.

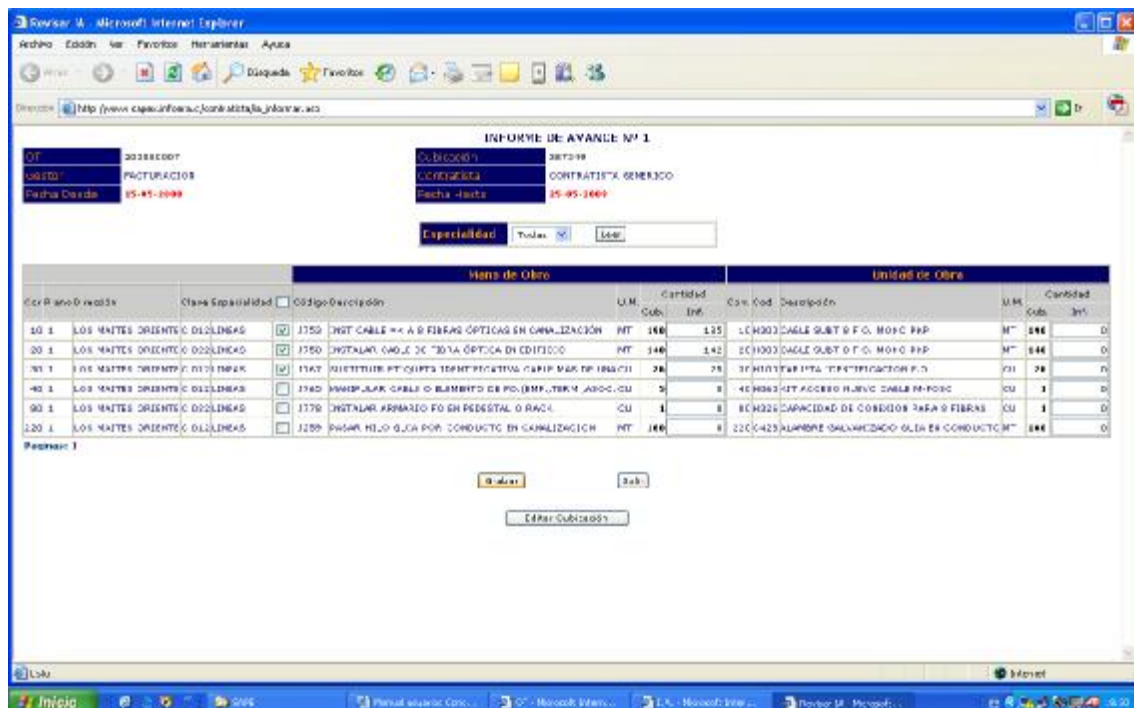

Se puede generar más informes parciales de avance, repitiendo la misma operación anterior.

Aunque se puede editar una línea en parcialidades, es recomendable informar líneas completas.

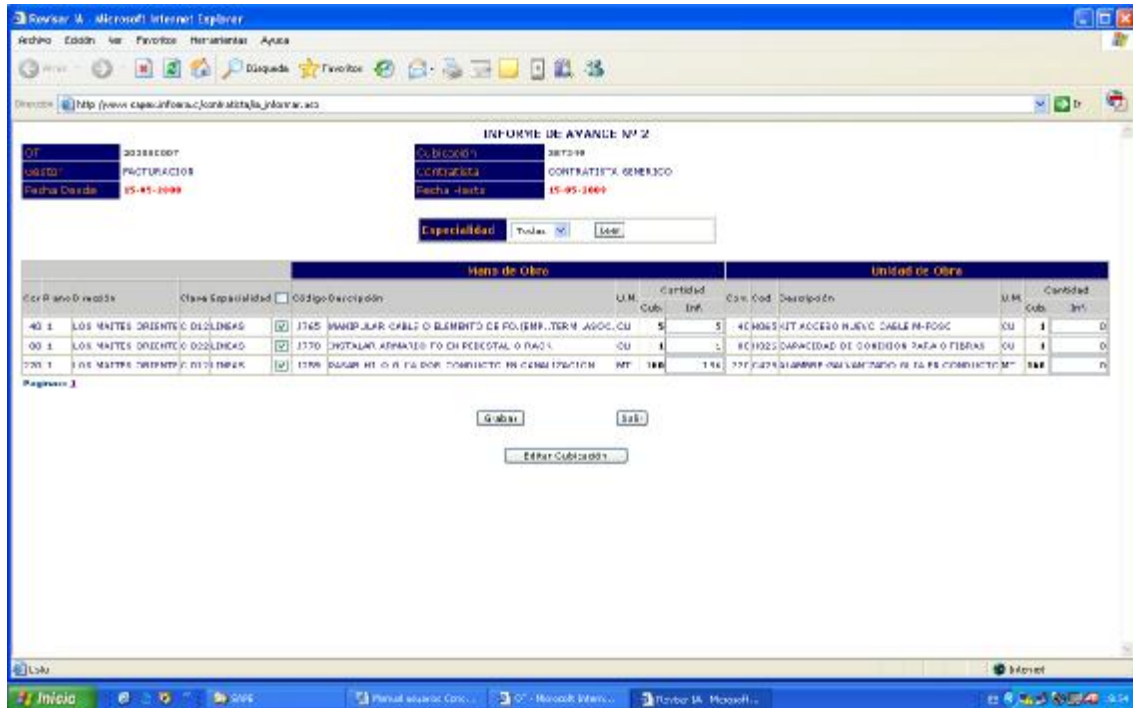

INFORME DE AVANCE Nº 2

OT: 00000001
 Subcontratista: CONTRATISTA GENÉRICO
 Fecha: 15-05-2009

Especialidad: Todas [X] [Leer]

Items de Obra						Unidad de Obra			
Cód. Plano	Descripción	Clase Especialidad	Código Descripción	U.M.	Cantidad	Com. Cod.	Descripción	U.M.	Cantidad
40 1	LOS MANTENIMIENTO DE OBRAS	[X]	1765	MANIPULAR CABLE O ELEMENTO DE POTENCIA	CU	5	40005 KIT ACCESO NUEVO CABLE IN-ROD	CU	1
00 1	LOS MANTENIMIENTO DE OBRAS	[X]	1770	INSTALAR ARMARIOS FIBRA OPTICA O FIBRA	CU	1	80002 CAPACIDAD DE CONEXION PARA FIBRA	CU	1
200 1	LOS MANTENIMIENTO DE OBRAS	[X]	1780	INSTALAR KIT DE FIBRA OPTICA	MT	100	77002 KIT DE FIBRA OPTICA	MT	100

Grabar Borrar Editar Subcontratista

Una vez revisados y verificados los informes de avances se deben enviar al Supervisor para su revisión.

El Sub-Contratista tiene también la opción de eliminar un informe ya creado, pero solo antes de Informarlo al Supervisor.

Una vez que el Sub-Contratista ha informado el avance al supervisor, este quedará automáticamente bloqueado. Ver secuencia de paneles siguientes.

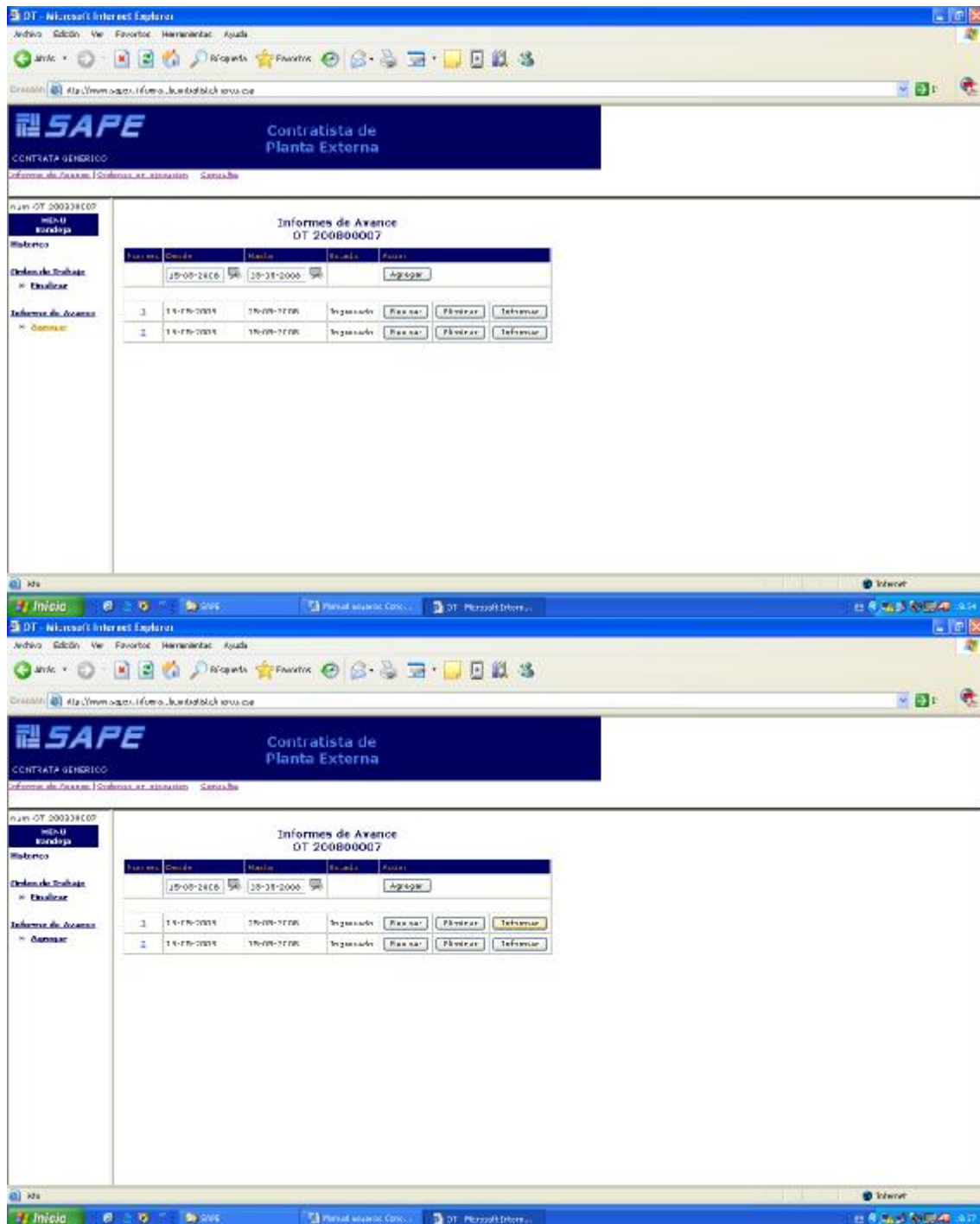

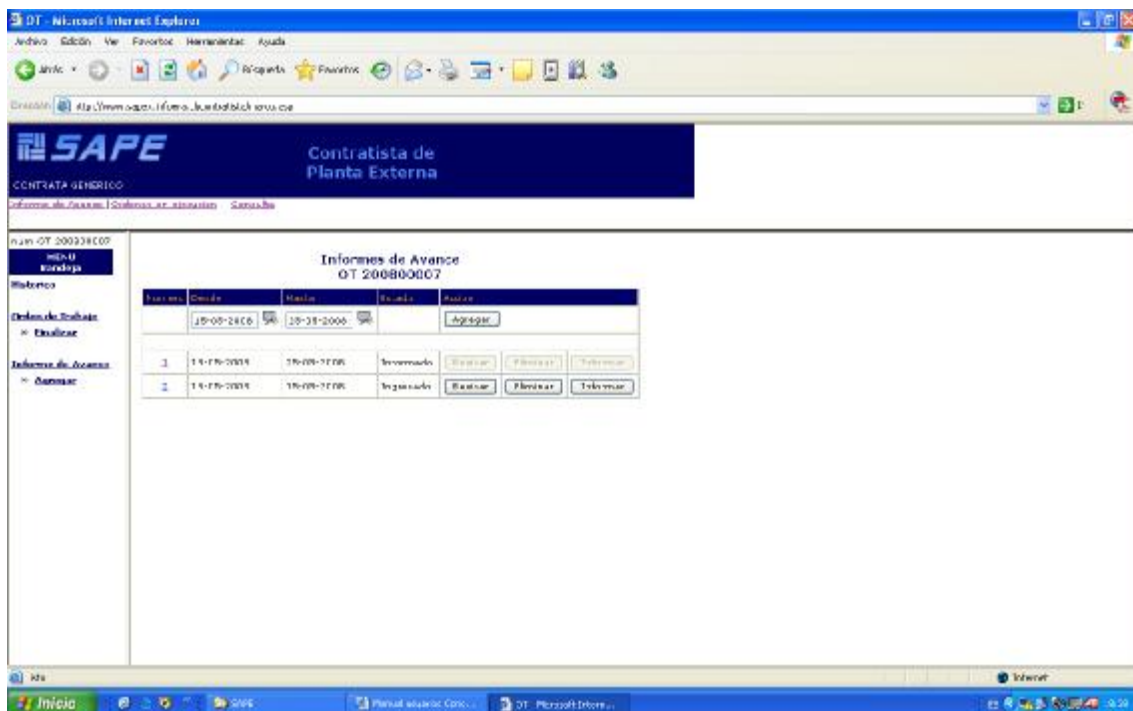
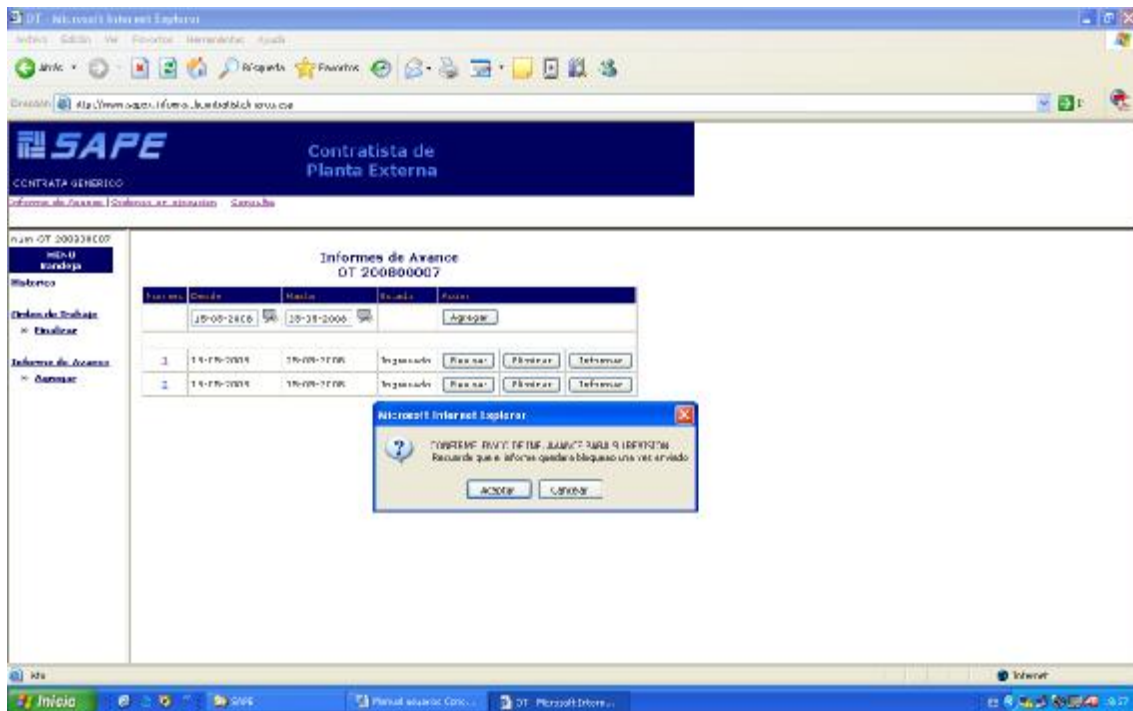

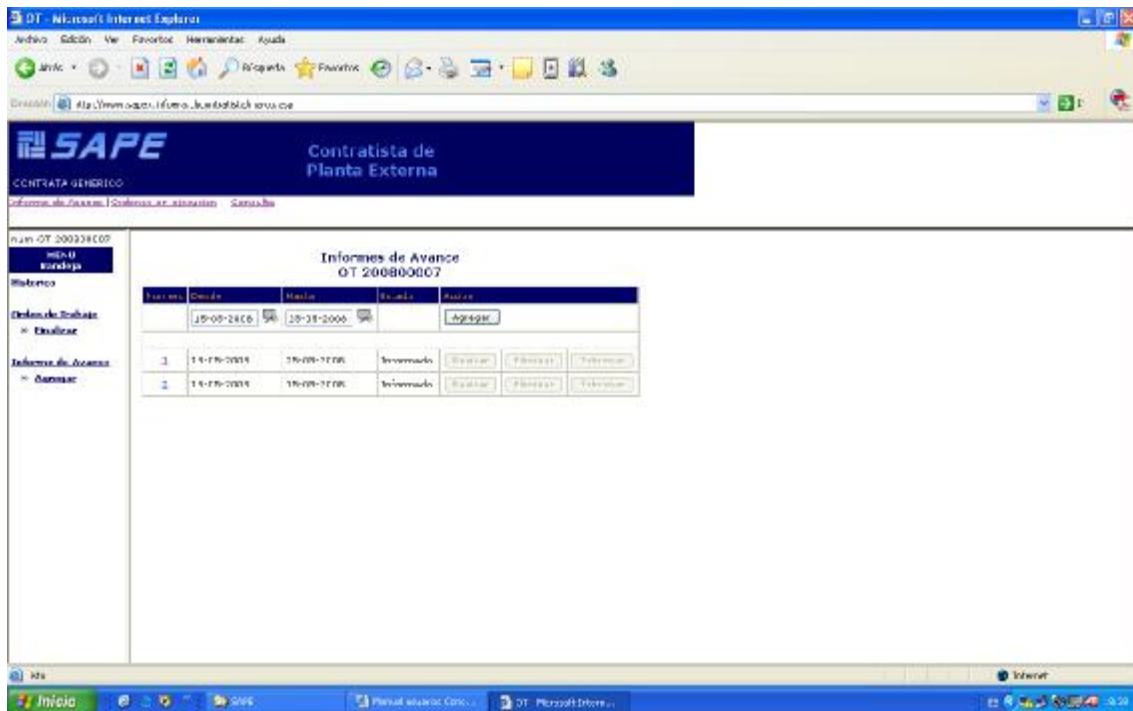

Luego que el Sub-Contratista ha informado un avance, este se agrega automáticamente a la Bandeja IA del Supervisor.

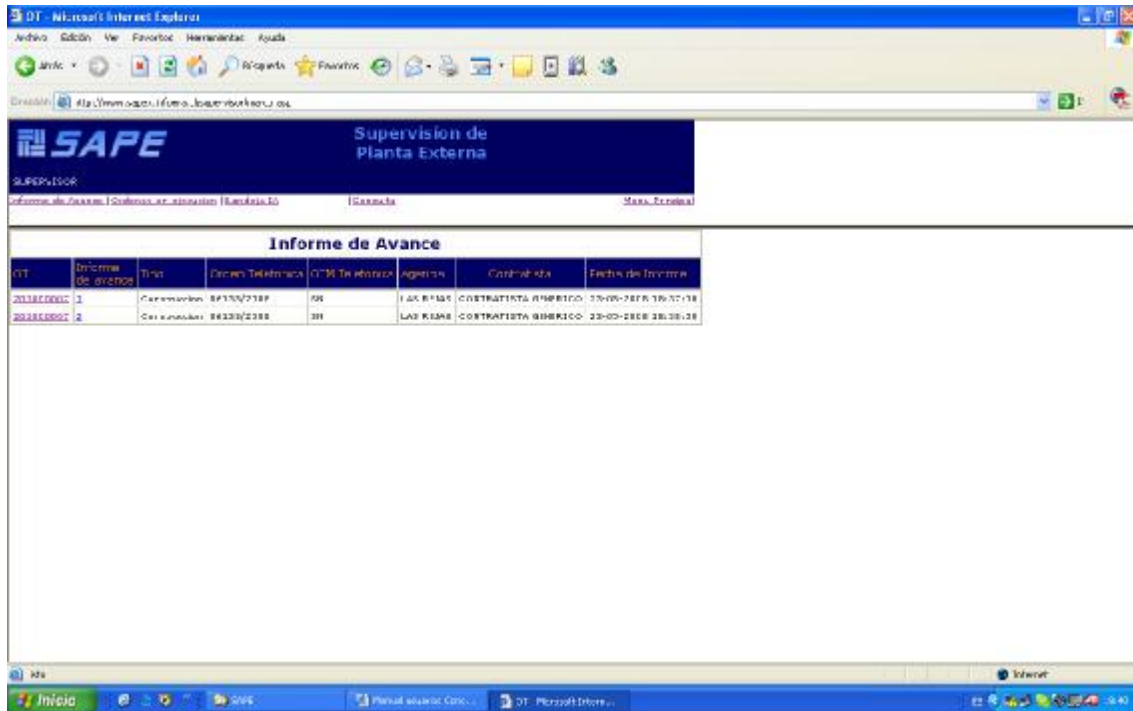

Informe de Avance

OT	Informe de Avance	Tipo	Orden Técnica	OTM Técnica	Agencia	Contratista	Fecha de Informe
20080007	1	Comentarios	8415/218F	08	LAS RIAS	CONTRATISTA BIERICO	15-05-2008 16:57:18
20080007	2	Comentarios	8433/2388	38	LAS RIAS	CONTRATISTA BIERICO	23-05-2008 16:06:38

Una vez seleccionada una OT, se despliega el siguiente panel

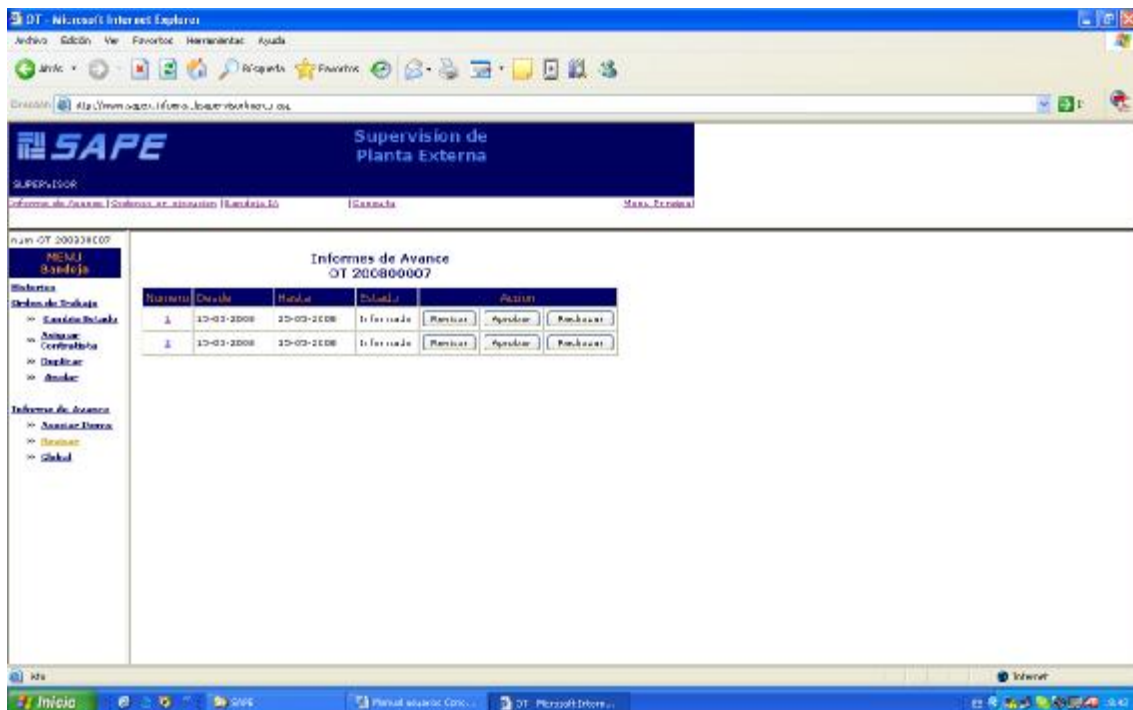

Informes de Avance
OT 20080007

Numero	Desde	Hasta	Estado	Acción
1	15-03-2008	25-03-2008	Informado	Revisar, Agregar, Eliminar
2	15-03-2008	25-03-2008	Informado	Revisar, Agregar, Eliminar

El Supervisor puede, revisar, modificar, aprobar o rechazar un informe de avance.
Una vez revisado debe pinchar Grabar.

INFORME DE AVANCE Nº 1

OT: 20080007 Ubicación: 387298
 Contrato: CONTRATISTA GENERAL
 Fecha: 15-05-2008

Expendido: Todas Lote

Horno de Obra				Unidad de Obra			
Código	Descripción	U.M.	Cantidad	Código	Descripción	U.M.	Cantidad
13.1	LOS MATTES O ALICATES 0120LH040	MT	100	101	LOS MATTES O ALICATES 0120LH040	MT	100
23.1	LOS MATTES O ALICATES 0220LH040	MT	100	201	LOS MATTES O ALICATES 0220LH040	MT	100
33.1	LOS MATTES O ALICATES 0320LH040	MT	100	301	LOS MATTES O ALICATES 0320LH040	MT	100

Grabar Salir

39. Aprobar un informe de avance

Una vez aprobado el informe de avance, este entra en producción.
El supervisor no podrá editar nuevamente este informe ya aprobado.

Supervisión de Planta Externa

Informe de Avance

OT: 200800007

Numero	Fecha	Hora	Estado	Acción
1	15-05-2008	15-05-2008	Aprobado	Revisar Aprobar Rechazar
2	15-05-2008	15-05-2008	En proceso	Revisar Aprobar Rechazar

Se puede rechazar un informe agregándole un comentario indicando el motivo del rechazo.

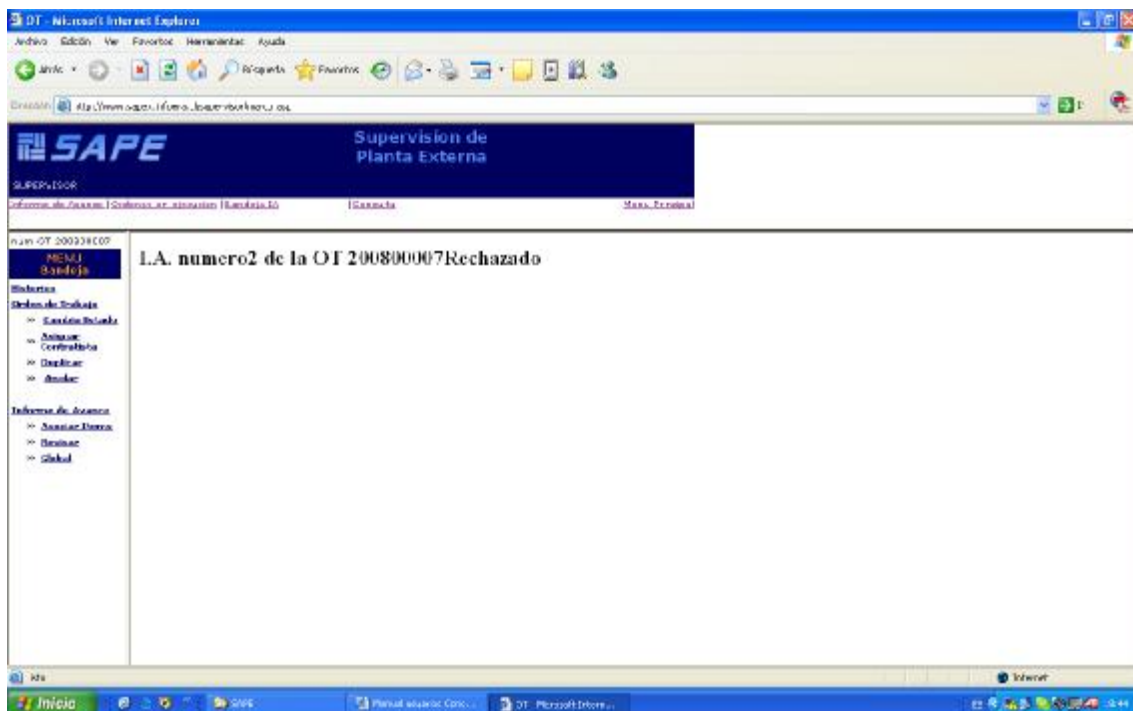
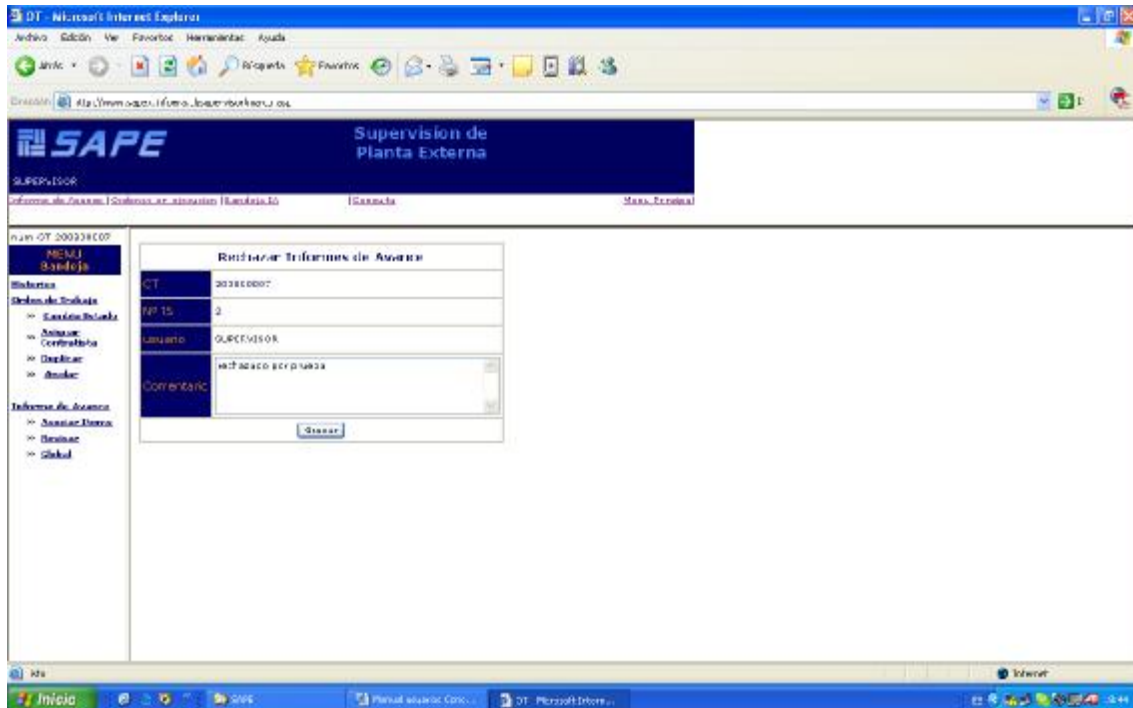

El informe rechazado volverá a la bandeja del Sub-Contratista para sus acciones indicadas por el Supervisor.

En el panel Sub-Contratista se muestra que el informe rechazado por el Supervisor ha vuelto a aparecer en la bandeja del Sub-Contratista.

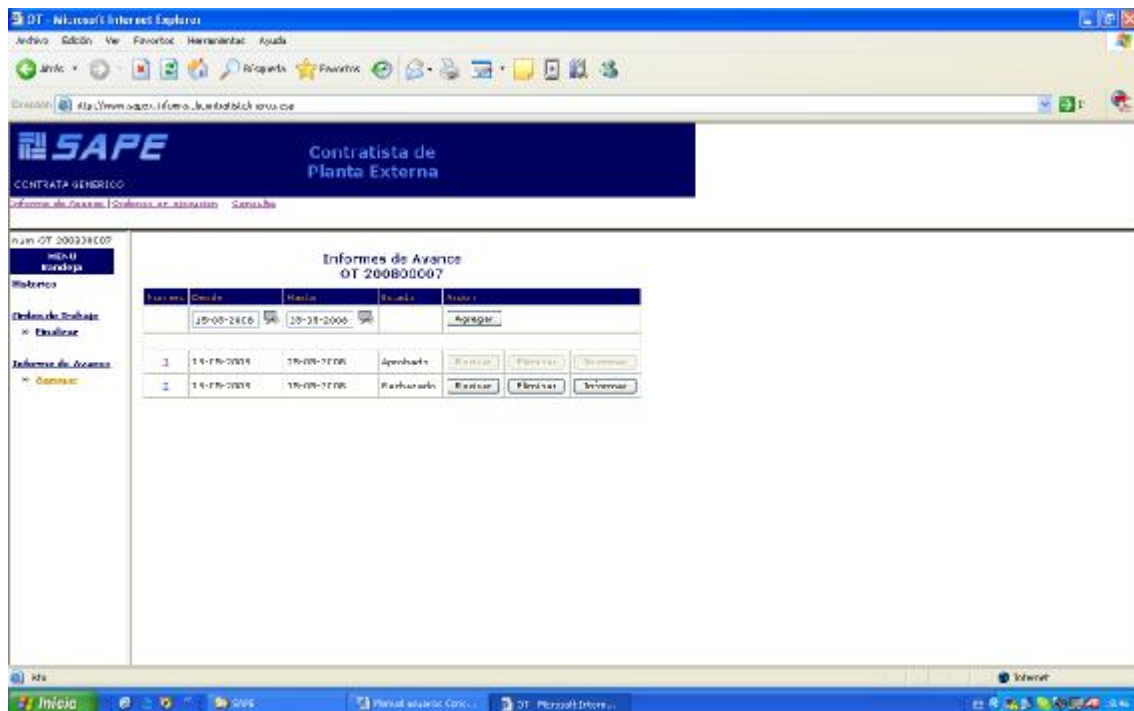

En el panel Informes de Avances del Supervisor se puede visualizar la totalidad de los avances de obras de todas las OT socidas a una Orden de Ejecución. Este informe Global puede ser exportado a excel para análisis posteriores.

3

Internet Explorer

Archivo

Edición

Ver

Favoritos

Herramientas

Ayuda